



# ***Città di Almenno San Salvatore***

*Provincia di Bergamo*

## **RELAZIONE DI INIZIO MANDATO**

### **ANNO 2024 – 2029**

*Articolo 4 del decreto legislativo 6 settembre 2011, n. 149*

# Sommario

|   |           |
|---|-----------|
| <b>PREMESSA .....</b>   | <b>3</b>  |
| <b>PARTE I - DATI GENERALI .....</b>  | <b>5</b>  |
| 1.1 POPOLAZIONE RESIDENTE AL 31.12.2023.....                                    | 5         |
| 1.2 SITUAZIONE DI CONTESTO INTERNO/ESTERNO:.....                                | 5         |
| 1.3 ORGANI POLITICI.....  | 8         |
| 1.4 STRUTTURA ORGANIZZATIVA .....   | 10        |
| 1.5 CONDIZIONE GIURIDICA DELL'ENTE .....  | 10        |
| 1.6 CONDIZIONE FINANZIARIA DELL'ENTE.....                                       | 11        |
| <b>PARTE II - SITUAZIONE FINANZIARIA E PATRIMONIALE.....</b>                    | <b>11</b> |
| 1. POLITICA TRIBUTARIA LOCALE .....   | 11        |
| 1.1. IMU/TASI.....  | 12        |
| 1.2. Addizionale Irpef.....   | 12        |
| 1.3. Prelievi sui rifiuti.....  | 12        |
| 2. EREDITÀ CONTABILE DEL CONSUNTIVO PRECEDENTE .....                            | 13        |
| 2.1. Risultato di amministrazione ultimo esercizio chiuso e fondo cassa .....   | 13        |
| 2.2 Gestione dei residui da ultimo rendiconto approvato.....                    | 14        |
| 2.3 Equilibri di bilancio da ultimo rendiconto approvato.....                   | 16        |
| 2.4 Conto del patrimonio in sintesi da ultimo rendiconto approvato. ....        | 18        |
| 2.5 Conto economo in sintesi da ultimo rendiconto approvato.....                | 18        |
| 2.6 Fondo di cassa.....   | 18        |
| 3. BILANCIO DI PREVISIONE FINANZIARIO APPROVATO ALLA DATA DI INSEDIAMENTO ..... | 19        |
| 3.1. Sintesi dei dati finanziari del bilancio dell'ente:.....                   | 19        |
| 3.2. Riconoscimento debiti fuori bilancio .....                                 | 20        |
| 4. INDEBITAMENTO: .....   | 20        |
| 4.1. Indebitamento dell'ente.....   | 20        |
| 4.2. Ricostruzione dello stock di debito previsto .....                         | 20        |
| 4.3. Rispetto del limite di indebitamento.....                                  | 21        |
| 5. SPESA PER IL PERSONALE. ....   | 21        |
| 5.1. Andamento della spesa del personale nel bilancio previsionale.....         | 21        |

## Premessa

La presente relazione è redatta ai sensi dell'art. 4-bis, D.Lgs. 6 settembre 2011, n. 149, recante: "**Meccanismi sanzionatori e premiali relativi a regioni, province e comuni, a norma degli articoli 2, 17, e 26 della legge 5 maggio 2009, n. 42**" per descrivere la situazione economico-finanziaria dell'Ente e la misura dell'indebitamento all'inizio del mandato amministrativo che decorre dal 10/06/2024

La norma sopra citata dispone:

- 1. Al fine di garantire il coordinamento della finanza pubblica, il rispetto dell'unità economica e giuridica della Repubblica e il principio di trasparenza delle decisioni di entrata e di spesa, le province e i comuni sono tenuti a redigere una relazione di inizio mandato, volta a verificare la situazione finanziaria e patrimoniale e la misura dell'indebitamento dei medesimi enti.*
- 2. La relazione di inizio mandato, predisposta dal responsabile del servizio finanziario o dal segretario generale, è sottoscritta dal presidente della provincia o dal sindaco entro il novantesimo giorno dall'inizio del mandato. Sulla base delle risultanze della relazione medesima, il presidente della provincia o il sindaco in carica, ove ne sussistano i presupposti, possono ricorrere alle procedure di riequilibrio finanziario vigenti.*

La relazione di inizio mandato succede temporalmente alla relazione di fine mandato del precedente periodo amministrativo, pubblicata sul sito istituzionale dell'Ente e trasmessa, a norma di legge, alla Corte dei Conti – Sezione Regionale di controllo.

Tale relazione è sottoscritta dal Sindaco non oltre il novantesimo giorno dall'inizio del mandato. Sulla base delle risultanze della medesima relazione, il Sindaco, ove ne sussistano i presupposti, può ricorrere alle procedure di riequilibrio finanziario vigenti.

Le tabelle che seguono contengono i dati desumibili dai seguenti documenti contabili approvati con atti esecutivi ai sensi di legge:

- Rendiconto della gestione esercizio 2023, approvato con deliberazione di Consiglio Comunale n. 19 del 23/05/2024
- Bilancio di previsione esercizi 2024/2026, approvato con deliberazione di Consiglio Comunale n. 10 del 28/02/2024,
- Variazione di assestamento generale di bilancio (e salvaguardia equilibri di bilancio), approvato con deliberazione di Consiglio Comunale n.34 del 31/07/2024.

A seguito delle elezioni del 8 e 9 giugno 2024, è stato rieletto il Sindaco - Sarchielli Michele ed il giorno 19/06/2024 è avvenuto l'insediamento della nuova amministrazione.

## PARTE I - DATI GENERALI

### 1.1 Popolazione residente al 31.12.2023

La popolazione residente al 31 dicembre 2023 è di 5.526 abitanti:

| 2019  | 2020  | 2021  | 2022  | 2023  |
|-------|-------|-------|-------|-------|
| 5.687 | 5.592 | 5.528 | 5.521 | 5.526 |

### 1.2 Situazione di contesto interno/esterno:

Relativamente alla situazione di contesto interno/esterno, si rinvia alla deliberazione del Consiglio Comunale n. 30 del 31/07/2024 esecutiva ai sensi di legge, avente ad oggetto “Linee programmatiche di mandato 2024/2029; discussione ed approvazione”.

Di seguito i punti di mandato:

|                                   |  |
|-----------------------------------|--|
| <b>OPERE PUBBLICHE-VIABILITA'</b> | Realizzazione nuovo campus scolastico;<br>Restauro facciate municipio;<br>Riqualificazione cimitero;<br>Manutenzione strade;<br>Riqualificazione via Roccoli<br>Realizzazione nuovo pgt;<br>Realizzazione nuovi stalli in via Ponte della Regina;<br>Impianto di illuminazione;<br>Modifica viabilità viale Papa Giovanni XXIII;<br>Miglioramento sicurezza viale dei caduti;<br>Istituzione zona traffico limitato; |
| <b>SICUREZZA</b>                  | Organizzazione corsi di autodifesa personale;  |

|                                    |   |
|------------------------------------|---|
|                                    | <p>Istituzione commissione sicurezza;<br/> Potenziamento impianto videosorveglianza;<br/> Maggior controlli ore notturne.</p>   |
| <p><b>POLITICHE SOCIALI</b></p>    | <p>Miglioramento servizi sociali;<br/> Collaborazione con la fondazione Rota;<br/> Sostegno alle famiglie colpite dalla crisi;<br/> Potenziamento trasporto comunale verso strutture ospedaliere;<br/> Razionalizzazione dei costi per i servizi del settore sociale;<br/> Attività ricreative terza età;<br/> Farmaci a domicilio;<br/> istituita giornata dell'anziano;<br/> Soggiorno marino per gli anziani;<br/> Sostenere Casa del Sorriso.</p> |
| <p><b>AMBIENTE</b></p>             | <p>No alla discarica sul monte castra;<br/> Manutenzione parchi comunali;<br/> Servizio raccolta rifiuti;<br/> Organizzazione iniziative verso il verde;<br/> organizzazione della giornata dell'albero della vita a favore dei nuovi nati.</p>   |
| <p><b>COMUNICAZIONE</b></p>        | <p>Creazione pagina Whatsapp;<br/> Nuovo sito Web.</p>  |
| <p><b>ISTRUZIONE E CULTURA</b></p> | <p>Assegnazione borse di studio anche a studenti universitari;<br/> Sostegno scuola dell'infanzia;<br/> Istituita commissione per valorizzare patrimonio culturale;<br/> Promozione di eventi di aggregazione</p>   |

|  |   |
|--|---|
|  | <p>sociale;</p> <p>sostegno alla biblioteca ampliando i servizi offerti;</p> <p>Sostegno economico per acquisto libri di testo scolastici delle scuole medie;</p> <p>Sostenere servizi pre-scuola post-scuola spazi gioco e compiti.</p>  |
| <p><b>SPORT-ASSOCIAZIONISMO GIOVANI-TEMPO LIBERO</b></p> | <p>Collaborazione con la proloco degli Almenno nell'organizzazione degli eventi;</p> <p>Manutenzione degli impianti sportivi;</p> <p>Corsi di autodifesa personale;</p> <p>Collaborazione ente scolastico e amministrazione comunale;</p> <p>Gruppi di cammino;</p> <p>Miglioramento gestione impianti comunali;</p> <p>Organizzazione serate dedicate agli atleti meritevoli della città;</p> <p>Collaborazione con tutte le associazioni del territorio;</p> <p>Organizzazione della notte magica di santa Lucia;</p> <p>Dare giusta importanza alla festa dei nonni.</p> |
| <p><b>LAVORO E COMMERCIO</b></p>                         | <p>Tutelare i negozi del vicinato;</p> <p>Collaborazione con le aziende del territorio;</p> <p>Continuare progetto "il carrello della comunità" in aiuto a famiglie bisognose.</p>  |

### 1.3 Organi politici

Gli organi amministrativi, insediatisi a seguito delle elezioni comunali avvenute in data 08/06/2024 e 09/06/2024, risultano così composti:

#### GIUNTA COMUNALE

La Giunta è l'organo esecutivo dell'Ente ed è composta dal Sindaco, che la presiede, e dagli Assessori da questo nominati.

La Giunta collabora con il Sindaco nell'amministrazione del Comune, opera in modo collegiale, dà attuazione agli indirizzi generali espressi dal Consiglio e svolge attività propositiva e d'impulso nei confronti dello stesso.

In particolare, nell'esercizio delle attribuzioni di governo e delle funzioni organizzative può proporre al Consiglio i regolamenti e adotta i regolamenti sull'ordinamento degli uffici e dei servizi e altri regolamenti afferenti all'organizzazione dell'Ente, nel rispetto dei criteri generali definiti dal Consiglio; propone allo stesso le linee programmatiche rendendo esecutivi tutti i provvedimenti da questo deliberati.

La Giunta compie tutti gli atti di amministrazione che non siano riservati dalla legge e dallo Statuto al Consiglio e che non rientrino nelle competenze del Sindaco, del Segretario Generale e dei Dirigenti.

| Carica      | Nominativo         | In carica dal                            |
|-------------|--------------------|--|
| Sindaco     | MICHELE SARCHIELLI | 10/06/2024                               |
| Vicesindaco | YURI RONCELLI      | 10/06/2024<br>nominato dal<br>19/06/2024 |
| Assessore   | LAVINIA CORNALI    | 10/06/2024<br>nominata dal<br>19/06/2024 |
| Assessore   | SERENA PESENTI     | 10/06/2024<br>nominata dal<br>19/06/2024 |
| Assessore   | PAOLO LOCATELLI    | 10/06/2024<br>nominato dal<br>19/06/2024 |



## CONSIGLIO COMUNALE

Il Consiglio, costituito in conformità alla Legge, ha autonomia organizzativa e funzionale, è l'organo di indirizzo e di controllo politico e amministrativo dell'Ente, rappresenta l'intera Comunità dei Cittadini. Compie le scelte politico-amministrative per il raggiungimento delle finalità del Comune anche mediante approvazione di direttive generali, programmi, atti fondamentali ed indirizzi.

| <b>Carica</b>            | <b>Nominativo</b>        | <b>In carica dal</b> |
|--------------------------|--------------------------|----------------------|
| Presidente del consiglio | MICHELE SARCHIELLI       | 10/06/2024           |
| Consigliere              | YURI RONCELLI            | 10/06/2024           |
| Consigliere              | LAVINIA CORNALI          | 10/06/2024           |
| Consigliere              | SERENA PESENTI           | 10/06/2024           |
| Consigliere              | DANIELE PELLEGRINELLI    | 10/06/2024           |
| Consigliere              | PAOLO LOCATELLI          | 10/06/2024           |
| Consigliere              | ROBERTO ROTA             | 10/06/2024           |
| Consigliere              | CRISTIAN SCARPELLINI     | 10/06/2024           |
| Consigliere              | ONORINA CARMINATI        | 10/06/2024           |
| Consigliere              | VANOTTI ALESSANDRO MAURO | 10/06/2024           |
| Consigliere              | GIULIA GAMBA             | 10/06/2024           |
| Consigliere              | GIANLUIGI BRIOSCHI       | 10/06/2024           |
| Consigliere              | ROBERTO ZANARDI          | 10/06/2024           |

## 1.4 Struttura organizzativa

La struttura organizzativa non risulta variata rispetto alla data di conclusione del precedente mandato.

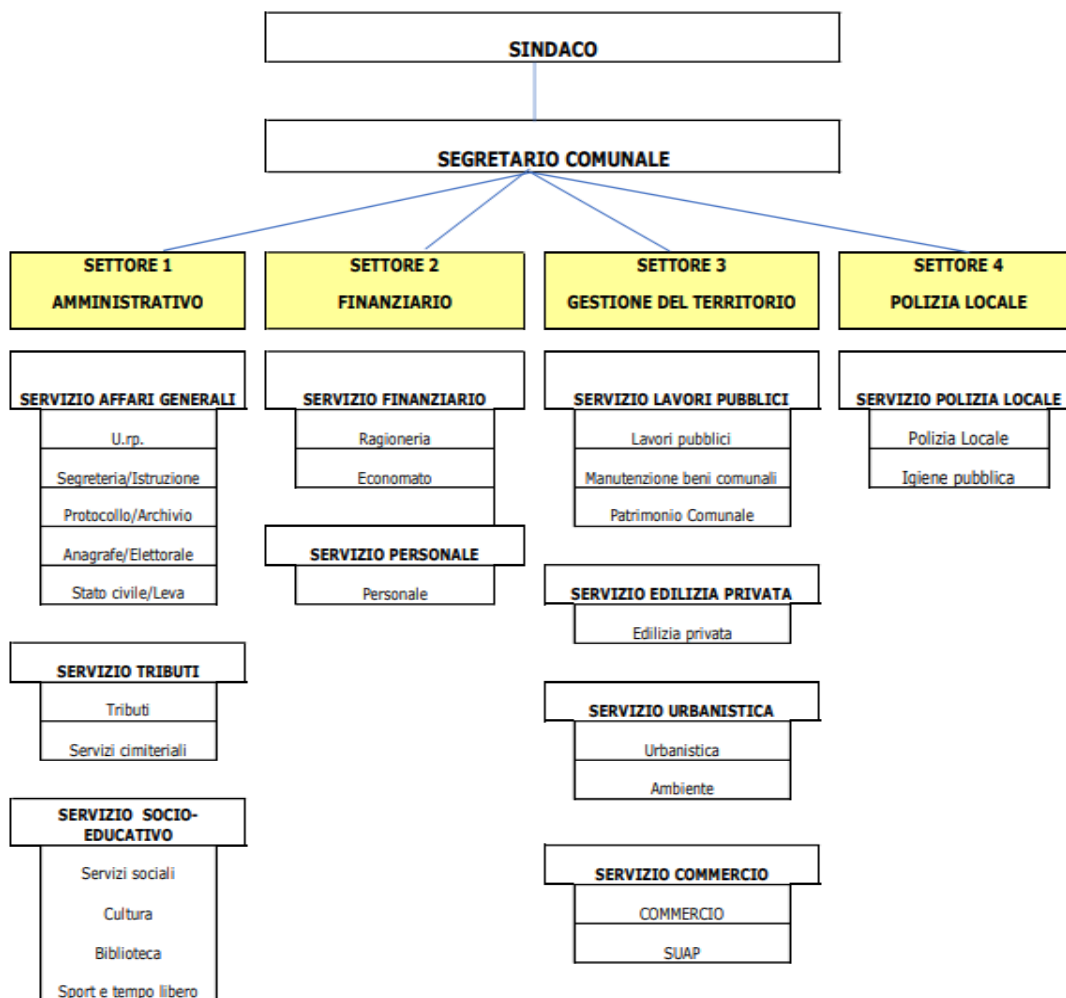

## 1.5 Condizione giuridica dell'Ente

Rispetto al precedente mandato, non risulta variata la condizione giuridica dell'ente.

## **1.6 Condizione finanziaria dell'Ente**

Nel mandato amministrativo precedente, l'Ente non ha dichiarato il dissesto finanziario ai sensi degli artt. 244 e 246 del TUEL né ha fatto ricorso alla procedura di riequilibrio finanziario pluriennale ai sensi dell'art. 243-bis del TUEL.

Inoltre l'Ente non ha fatto ricorso al fondo di rotazione di cui agli artt. 243-ter e 243-quinques del TUEL né al contributo di cui all'art. 3 bis del D.L. n. 174/2012, convertito nella legge n. 213/2012.

## **PARTE II - SITUAZIONE FINANZIARIA E PATRIMONIALE**

### **1. POLITICA TRIBUTARIA LOCALE**

Si riportano di seguito le aliquote e tariffe relative al primo anno del mandato.

#### **1.1. IMU/TASI**

L'imposta municipale propria (IMU) è l'imposta dovuta per il possesso di fabbricati, escluse le abitazioni principali classificate nelle categorie catastali diverse da A/1, A/8 e A/9, di aree fabbricabili e di terreni agricoli ed è dovuta dal proprietario o dal titolare di altro diritto reale (usufrutto, uso, abitazione, enfiteusi, superficie), dal concessionario nel caso di concessione di aree demaniali e dal locatario in caso di leasing. L'IMU è stata introdotta, a partire dall'anno 2012, sulla base dell'art. 13 del D. L. 6 dicembre 2011, n. 201, convertito dalla legge 22 dicembre 2011, n. 214, in sostituzione dell'imposta comunale sugli immobili (ICI). A decorrere dal 2014 e fino al 2019, poi, l'IMU è stata individuata dalla legge 27 dicembre 2013, n. 147 (legge di stabilità per il 2014) quale imposta facente parte, insieme al tributo per i servizi indivisibili (TASI) e alla tassa sui rifiuti (TARI), dell'imposta unica comunale (IUC).

Con Delibera di Consiglio Comunale n. 46 del 20/12/2023 sono confermate le aliquote IMU per l'anno 2024:

| <b>Aliquote ICI/IMU‰</b>         | <b>2024</b>    |
|----------------------------------|----------------|
| Aliquota abitazione principale   | 5 per mille    |
| Detrazione abitazione principale | € 200,00       |
| Altri immobili                   | 10,6 per mille |
| Fabbricati rurali e strumentali  | 1 per mille    |

## 1.2. Addizionale Irpef

L'addizionale comunale all'IRPEF è un'imposta che si applica al reddito complessivo determinato ai fini dell'IRPEF nazionale ed è dovuta se per lo stesso anno risulta dovuta quest'ultima. E' facoltà di ogni singolo comune istituirla, stabilendone l'aliquota e l'eventuale soglia di esenzione nei limiti fissati dalla legge statale.

| <b>Aliquote addizionale Irpef</b> | <b>2024</b> |
|-----------------------------------|-------------|
| Aliquota massima                  | 0,70%       |
| Fascia esenzione                  | 0,00        |
| Differenziazione aliquote         | NO          |

## 1.3. Prelievi sui rifiuti

Relativamente al prelievo sui rifiuti, la tipologia, il tasso di copertura e il costo pro-capite sono i seguenti:

| <b>Prelievi sui Rifiuti</b>   | <b>2024</b> |
|-------------------------------|-------------|
| Tipologia di prelievo         | TARI        |
| Tasso di copertura            | 100%        |
| Costo del servizio pro-capite | 100,62      |

## 2. EREDITÀ CONTABILE DEL CONSUNTIVO PRECEDENTE

Si riportano di seguito i dati relativi all'ultimo rendiconto approvato, ai sensi dell'art. 230 del TUEL,

### 2.1 Risultato di amministrazione ultimo esercizio chiuso e fondo cassa

Il Rendiconto della gestione dell'esercizio 2023, approvato con deliberazione del Consiglio Comunale n. 19 del 23/05/2024, esecutiva ai sensi di legge, presenta un risultato di amministrazione, di cui alla lettera a) del relativo prospetto, pari ad €433.309,95.

Dopo aver considerato le parti accantonata, vincolata, destinata, il Comune presenta un avanzo di amministrazione di €20.632,57.

|   |                     |
|---|---------------------|
| RISULTATO DI AMMINISTRAZIONE AL 31 DICEMBRE 2023 (A)      | <b>433.309,95 €</b> |
| <b>Parte accantonata</b>                                  |                     |
| Fondo contenzioso   |                     |
| Altri accantonamenti                                      | 219.000,30 €        |
| Fondo crediti dubbia esigibilità                          | 7.792,41 €          |
| Totale parte accantonata (B)                              | <b>226.792,71 €</b> |
| <b>Parte vincolata</b>                                    |                     |
| Vincoli derivanti da leggi e dai principi contabili       | - €                 |
| Vincoli derivanti da trasferimenti                        | 5.868,67 €          |
| Vincoli derivanti dalla contrazione di mutui              | - €                 |
| Vincoli formalmente attribuiti dall'ente                  | - €                 |
| Altri vincoli   | - €                 |
| Totale parte vincolata (C)                                | <b>5.868,67 €</b>   |
| <b>Parte destinata agli investimenti</b>                  |                     |
| Totale parte destinata agli investimenti (D)              | <b>180.016,00 €</b> |
| <b>Totale parte disponibile (E=A-B-C-D)</b>               | <b>20.632,57 €</b>  |
| F) di cui Disavanzo da debito autorizzato e non contratto | - €                 |

## Saldo di cassa

| Descrizione                    | Ultimo rendiconto approvato 2023 |
|--------------------------------|----------------------------------|
| Fondo di cassa al 1 gennaio    | 1.482.647,93                     |
| Riscossioni                    | 4.979.642,74                     |
| Pagamenti                      | 5.417.569,62                     |
| <b>FONDO DI CASSA al 31/12</b> | <b>1.044.721,05</b>              |

## 2.2 Gestione dei residui da ultimo rendiconto approvato

### Residui Attivi ultimo rendiconto approvato

| Titolo  | Iniziali<br>a       | Riscossi<br>b     | Maggiori<br>c     | Minori<br>d       | Riaccertati<br>e=(a+c-d) | Da riportare<br>f=(e-b) | Residui<br>provenienti<br>dalla<br>gestione di<br>competenza<br>g | Totale residui<br>di fine<br>gestione<br>h=(f+g) |
|---|---------------------|-------------------|-------------------|-------------------|--------------------------|-------------------------|---|--|
| 1 - Entrate correnti di natura tributaria, contributiva e perequativa | 214.926,91          | 306.139,41        | 101.212,50        | -                 | 316.139,41               | 10.000,00               | 266.992,60  | 276.992,60                                       |
| 2 - Trasferimenti correnti  | 6.197,10            | 453,75            | -                 | -                 | 6.197,10                 | 5.743,35                | 149.602,44  | 155.345,79                                       |
| 3 - Entrate extratributarie   | 20.258,63           | 9.825,66          | -                 | 27,87             | 20.230,76                | 10.405,10               | 61.419,77   | 71.824,87  |
| 4 - Entrate in conto capitale   | 1.443.578,12        | 364.021,56        | -                 | 400.000,00        | 1.043.578,12             | 679.556,56              | 1.885.220,00  | 2.564.776,56                                     |
| 5 - Entrate da riduzione di attività finanziarie                      | -                   | -                 | -                 | -                 | -                        | -                       | -   | -  |
| 6 - Accensione prestiti   | 864.767,50          | 15.890,55         | 1.812,05          | -                 | 866.579,55               | 850.689,00              | -   | 850.689,00                                       |
| 7 - Anticipazioni da istituto tesoriere/cassiere                      | -                   | -                 | -                 | -                 | -                        | -                       | -   | -  |
| 9 - Entrate per conto terzi e partite di giro                         | 3.310,57            | -                 | -                 | 3.169,73          | 140,84                   | 140,84                  | 2.322,00  | 2.462,84   |
| <b>TOTALE ENTRATA</b>   | <b>2.553.038,83</b> | <b>696.330,93</b> | <b>103.024,55</b> | <b>403.197,60</b> | <b>2.252.865,78</b>      | <b>1.556.534,85</b>     | <b>2.365.556,81</b>   | <b>3.922.091,66</b>                              |

**Residui Passivi ultimo rendiconto approvato**

| Titolo   | Iniziali<br>a     | Pagati<br>b       | Minori<br>c      | Riaccertati<br>d=(a-c) | Da riportare<br>e=(d-b) | Residui<br>provenienti<br>dalla<br>gestione di<br>competenza<br>f | Totale residui<br>di fine<br>gestione<br>g=(e+f) |
|--|-------------------|-------------------|------------------|------------------------|-------------------------|---|--|
| 1 - Spese correnti   | 684.106,93        | 500.518,13        | 68.164,04        | 615942,89              | 115.424,76              | 681.752,70  | 797.177,46                                       |
| 2 - Spese in conto capitale  | 148.290,48        | 83.735,03         | -                | 148.290,48             | 64.555,45               | 45.108,32   | 109.663,77                                       |
| 3 - Spese incremento attività finanziarie                          | -                 | -                 | -                | -                      | -                       | -   | -  |
| 4 - Rimborso prestiti  | -                 | -                 | -                | -                      | -                       | 11.445,46   | 11.445,46  |
| 5 - Chiusura Anticipazioni ricevute da istituto tesoriere/cassiere | -                 | -                 | -                | -                      | -                       | -   | -  |
| 7 - Uscite per conto terzi e partite di giro                       | 40.489,94         | 19.229,83         |                  | 40.489,94              | 21.260,11               | 52.949,31   | 74.209,42  |
| <b>TOTALE USCITA</b>   | <b>872.887,35</b> | <b>603.482,99</b> | <b>68.164,04</b> | <b>804.723,31</b>      | <b>201.240,32</b>       | <b>791.255,79</b>   | <b>992.496,11</b>                                |

## 2.3 Equilibri di bilancio da ultimo rendiconto approvato.

| EQUILIBRIO ECONOMICO-FINANZIARIO  |     | COMPETENZA<br>(ACCERTAMENTI E<br>IMPEGNI IMPUTATI<br>ALL'ESERCIZIO) |
|---|-----|---|
| A) Fondo pluriennale vincolato per spese correnti iscritto in entrata   | (+) | 76.138,04   |
| AA) Recupero disavanzo di amministrazione esercizio precedente  | (-) | 0,00  |
| Q1) Fondo pluriennale vincolato per spese titolo 2.04 Altri trasferimenti in conto capitale iscritto in entrata   | (+) | 0,00  |
| B) Entrate Titoli 1.00 - 2.00 - 3.00  | (+) | 3.802.661,75  |
| <i>di cui per estinzione anticipata di prestiti</i>   |     | <i>0,00</i>   |
| C) Entrate Titolo 4.02.06 - Contributi agli investimenti direttamente destinati al rimborso dei prestiti da amministrazioni pubbliche   | (+) | 0,00  |
| D) Spese Titolo 1.00 - Spese correnti   | (-) | 3.360.675,49  |
| <i>di cui spese correnti non ricorrenti finanziate con utilizzo del risultato di amministrazione</i>  |     | <i>0,00</i>   |
| D1) Fondo pluriennale vincolato di parte corrente (di spesa)  | (-) | 68.397,84   |
| E) Spese Titolo 2.04 - Altri trasferimenti in conto capitale  | (-) | 0,00  |
| E1) Fondo pluriennale vincolato di spesa - titolo 2.04 Altri trasferimenti in conto capitale  | (-) | 2.000,00  |
| F1) Spese Titolo 4.00 - Quote di capitale amm.to dei mutui e prestiti obbligazionari  | (-) | 317.185,05  |
| <i>di cui per estinzione anticipata di prestiti</i>   |     | <i>0,00</i>   |
| F2) Fondo anticipazioni di liquidità  | (-) | 0,00  |
| <b>G) Somma finale (G=A-AA+Q1+B+C-D-D1-D2-E-E1-F1-F2)</b>   |     | <b>130.541,41</b>   |
| <b>ALTRE POSTE DIFFERENZIALI, PER ECCEZIONI PREVISTE DA NORME DI LEGGE E DAI PRINCIPI CONTABILI, CHE HANNO EFFETTO SULL'EQUILIBRIO EX ARTICOLO 162, COMMA 6, DEL TESTO UNICO DELLE LEGGI SULL'ORDINAMENTO DEGLI ENTI LOCALI</b> |     |   |
| H) Utilizzo avanzo di amministrazione per spese correnti e per rimborso prestiti  | (+) | 0,00  |
| <i>di cui per estinzione anticipata di prestiti</i>   |     | <i>0,00</i>   |
| I) Entrate di parte capitale destinate a spese correnti in base a specifiche disposizioni di legge o dei principi contabili   |     | 0,00  |
| <i>di cui per estinzione anticipata di prestiti</i>   |     | <i>0,00</i>   |
| L) Entrate di parte corrente destinate a spese di investimento in base a specifiche disposizioni di legge o dei principi contabili  | (-) | 0,00  |
| M) Entrate da accensione di prestiti destinate a estinzione anticipata dei prestiti   | (+) | 0,00  |
| <b>O1) Risultato di competenza di parte corrente (O1 = G+H+I-L+M)</b>   |     | <b>130.541,41</b>   |
| Risorse accantonate di parte corrente stanziare nel bilancio dell'esercizio N   | (-) | 14.335,79   |
| Risorse vincolate di parte corrente nel bilancio  | (-) | 0,00  |
| <b>O2) Equilibrio di bilancio di parte corrente</b>   |     | <b>116.205,62</b>   |
| Variazione accantonamenti di parte corrente effettuata in sede di rendiconto(+)/(-)   | (-) | 100.000,00  |
| <b>O3) Equilibrio complessivo di parte corrente</b>   |     | <b>16.205,62</b>  |



|   |     | COMPETENZA<br>(ACCERTAMENTI E<br>IMPEGNI IMPUTATI<br>ALL'ESERCIZIO) |
|---|-----|---|
| P) Utilizzo avanzo di amministrazione per spese di investimento   | (+) | 45.136,68   |
| Q) Fondo pluriennale vincolato per spese in conto capitale iscritto in entrata  | (+) | 2.900.458,85  |
| Q1) Fondo pluriennale vincolato per spese titolo 2.04 Altri trasferimenti in conto capitale iscritto in entrata                       | (-) | 0,00  |
| J2) Fondo pluriennale vincolato per spese Titolo 3.01 Acquisizioni di attività finanziarie iscritto in entrata                        | (+) | 0,00  |
| R) Entrate Titoli 4.00-5.00-6.00  | (+) | 2.249.426,78  |
| C) Entrate Titolo 4.02.06 - Contributi agli investimenti direttamente destinati al rimborso dei prestiti da amministrazioni pubbliche | (-) | 0,00  |
| I) Entrate di parte capitale destinate a spese correnti in base a specifiche disposizioni di legge o dei principi contabili           | (-) | 0,00  |
| S1) Entrate Titolo 5.02 per Riscossione crediti di breve termine  | (-) | 0,00  |
| S2) Entrate Titolo 5.03 per Riscossione crediti di medio-lungo termine  | (-) | 0,00  |
| T) Entrate Titolo 5.04 relative a Altre entrate per riduzione di attività finanziarie   | (-) | 0,00  |
| L) Entrate di parte corrente destinate a spese di investimento in base a specifiche disposizioni di legge o dei principi contabili    | (+) | 0,00  |
| M) Entrate da accensione di prestiti destinate a estinzione anticipata dei prestiti   | (-) | 0,00  |
| U) Spese Titolo 2.00 - Spese in conto capitale  | (-) | 1.330.351,79  |
| U1) Fondo pluriennale vincolato in c/capitale (di spesa)  | (-) | 3.472.608,81  |
| V) Spese Titolo 3.01 per Acquisizioni di attività finanziarie   | (-) | 350,00  |
| Y2) Fondo pluriennale vincolato per spese Titolo 3.01 Acquisizioni di attività finanziarie iscritto in spesa                          | (-) | 0,00  |
| E) Spese Titolo 2.04 - Altri trasferimenti in conto capitale  | (+) | 0,00  |
| E1) Fondo pluriennale vincolato di spesa - titolo 2.04 Altri trasferimenti in conto capitale)   | (+) | 2.000,00  |
| <b>Z1) RISULTATO DI COMPETENZA IN C/CAPITALE ( Z1) = P+Q-Q1+J2+R-C-I-S1-S2-T+L-M-U-U1-U2-V-Y2+E+ E1)</b>                              |     | <b>393.711,71</b>   |
| Z1) Risorse accantonate in c/capitale stanziate nel bilancio dell'esercizio N   | (-) | 0,00  |
| Risorse vincolate in c/capitale nel bilancio  | (-) | 0,00  |
| <b>Z2) Equilibrio di bilancio in c/capitale</b>   |     | <b>393.711,71</b>   |
| Variazione accantonamenti in c/capitale effettuata in sede di rendiconto(+)/(-)   | (-) | 0,00  |
| <b>Z3) Equilibrio complessivo in capitale</b>   |     | <b>393.711,71</b>   |

|  |     | COMPETENZA<br>(ACCERTAMENTI E<br>IMPEGNI IMPUTATI<br>ALL'ESERCIZIO) |
|--|-----|---|
| J) Utilizzo risultato di amministrazione per l'incremento di attività finanziarie                              | (+) | 0,00  |
| J1) Fondo pluriennale vincolato per incremento di attività finanziarie iscritto in entrata                     | (+) | 0,00  |
| J2) Fondo pluriennale vincolato per spese Titolo 3.01 Acquisizioni di attività finanziarie iscritto in entrata | (-) | 0,00  |
| S1) Entrate Titolo 5.02 per Riscossione crediti di breve termine   | (+) | 0,00  |
| S2) Entrate Titolo 5.03 per Riscossione crediti di medio-lungo termine   | (+) | 0,00  |
| T) Entrate Titolo 5.04 relative a Altre entrate per riduzioni di attività finanziarie                          | (+) | 0,00  |
| X1) Spese Titolo 3.02 per Concessione crediti di breve termine   | (-) | 0,00  |
| X2) Spese Titolo 3.03 per Concessione crediti di medio-lungo termine   | (-) | 0,00  |
| Y) Spese Titolo 3.04 per Altre spese per incremento di attività finanziarie                                    | (-) | 0,00  |
| Y1) Fondo pluriennale vincolato per incremento di attività finanziarie (di spesa)                              | (-) | 0,00  |
| Y2) Fondo pluriennale vincolato per spese Titolo 3.01 Acquisizioni di attività finanziarie iscritto in spesa   | (+) | 0,00  |
| <b>W1) RISULTATO DI COMPETENZA (W1 = O1+Z1+J+J1-J2+S1+S2+T-X1-X2-Y-Y1+Y2)</b>                                  |     | <b>524.253,12</b>   |
| Risorse accantonate stanziate nel bilancio dell'esercizio N  |     | 14.335,79   |
| Risorse vincolate nel bilancio   |     | 0,00  |
| <b>W2) Equilibrio di bilancio</b>  |     | <b>509.917,33</b>   |
| Variazione accantonamenti effettuata in sede di rendiconto(+)/(-)  |     | 100.000,00  |
| <b>W3) Equilibrio complessivo</b>  |     | <b>409.917,33</b>   |
| <b>Equilibrio di parte corrente ai fini della copertura degli investimenti plurienn.</b>                       |     | <b>16.205,62</b>  |

## 2.4 Conto del patrimonio in sintesi da ultimo rendiconto approvato.

| <b>Attivo</b>                          | <b>Importo</b>       | <b>Passivo</b>           | <b>Importo</b>       |
|--|----------------------|--------------------------|----------------------|
| Immobilizzazioni immateriali           | 11.314,22            | Patrimonio netto         | 16.948.841,92        |
| Immobilizzazioni materiali             | 12.415.027,02        | Fondo rischi e oneri     | 219.000,30           |
| Immobilizzazioni finanziarie           | 414.169,38           | Debiti                   | 3.458.797,55         |
| Rimanenze                              | -                    | Ratei e risconti passivi | 3.234.588,48         |
| Crediti                                | 3.063.610,25         |                          |                      |
| Attività finanziarie non immobilizzate | -                    |                          |                      |
| Disponibilità liquide                  | 1.044.721,05         |                          |                      |
| Ratei e risconti attivi                | -                    |                          |                      |
| <b>Totale</b>                          | <b>16.948.841,92</b> | <b>Totale</b>            | <b>16.948.841,92</b> |

## 2.5 Conto economico in sintesi da ultimo rendiconto approvato.

| <b>VOCI DEL CONTO ECONOMICO</b>              | <b>Importo</b>   |
|--|------------------|
| A) Proventi della gestione                   | 3.737.961,27     |
| B) Costi della gestione                      | 6.169.991,26     |
| A-B  | -2.432.029,99    |
| C) Proventi ed oneri finanziari              | -53.068,06       |
| D) Rettifiche di valore attività finanziarie | -                |
| E) Proventi ed oneri straordinari            | 2.584.557,89     |
| 27 - Imposte                                 | 57.703,37        |
| <b>RISULTATO ECONOMICO DI ESERCIZIO</b>      | <b>41.756,47</b> |

## 2.6 Fondo di cassa

Il fondo di cassa all'inizio del mandato ammonta a € 650.344,04.

## 3. BILANCIO DI PREVISIONE FINANZIARIO APPROVATO ALLA DATA DI INSEDIAMENTO

Il bilancio di previsione 2024/2026 era già stato approvato alla data di insediamento con deliberazione del Consiglio Comunale n. 10 del 28/02/2024.

### 3.1 Sintesi dei dati finanziari del bilancio dell'ente:

| ENTRATE  | CASSA ANNO DI RIFERIMENTO DEL BILANCIO 2024 | COMPETENZA ANNO DI RIFERIMENTO DEL BILANCIO 2024 | COMPETENZA ANNO 2025 | COMPETENZA ANNO 2026 | SPESE  | CASSA ANNO DI RIFERIMENTO DEL BILANCIO 2024 | COMPETENZA ANNO DI RIFERIMENTO DEL BILANCIO 2024 | COMPETENZA ANNO 2025 | COMPETENZA ANNO 2026 |
|--|---|--|----------------------|----------------------|--|---|--|----------------------|----------------------|
| Fondo di cassa all'inizio dell'esercizio   | 1.044.721,05                                |  |                      |                      |  |   |  |                      |                      |
| Utilizzo avanzo di amministrazione<br>di cui Utilizzo Fondo anticipazioni di liquidità |   | 0,00<br>0,00                                     | 0,00<br>0,00         | 0,00<br>0,00         | Disavanzo di amministrazione*                                    |   | 0,00   | 0,00                 | 0,00                 |
| Fondo pluriennale vincolato  |   | 4.016.063,14                                     | 0,00                 | 0,00                 |  |   |  |                      |                      |
| Titolo 1 - Entrate correnti di natura tributaria                                       | 3.246.646,83                                | 2.805.000,00                                     | 2.752.000,00         | 2.742.000,00         | Titolo 1 - Spese correnti  | 4.144.564,76                                | 3.347.464,79                                     | 3.218.192,48         | 3.226.469,10         |
| Titolo 2 - Trasferimenti correnti  | 471.392,79                                  | 334.500,00                                       | 329.500,00           | 329.500,00           | - di cui fondo pluriennale vincolato                             |   | 0,00   | 0,00                 | 0,00                 |
| Titolo 3 - Entrate extratributarie   | 515.698,97                                  | 430.215,00                                       | 421.815,00           | 381.815,00           |  |   |  |                      |                      |
| Titolo 4 - Entrate in conto capitale   | 5.084.487,56                                | 2.119.711,00                                     | 377.000,00           | 122.000,00           | Titolo 2 - Spese in conto capitale                               | 2.230.563,91                                | 6.067.376,30                                     | 377.000,00           | 122.000,00           |
|  |   |  |                      |                      | - di cui fondo pluriennale vincolato                             |   | 0,00   | 0,00                 | 0,00                 |
| Titolo 5 - Entrate da riduzione di attività finanziarie                                | 0,00  | 0,00   | 0,00                 | 0,00                 | Titolo 3 - Spese per incremento di attività finanziarie          | 0,00  | 0,00   | 0,00                 | 0,00                 |
|  |   |  |                      |                      | - di cui fondo pluriennale vincolato                             |   | 0,00   | 0,00                 | 0,00                 |
| <b>Totale entrate finali</b>   | <b>9.318.226,15</b>                         | <b>5.689.426,00</b>                              | <b>3.880.315,00</b>  | <b>3.575.315,00</b>  | <b>Totale spese finali</b>                                       | <b>6.375.128,67</b>                         | <b>9.414.841,09</b>                              | <b>3.595.192,48</b>  | <b>3.348.469,10</b>  |
| Titolo 6 - Accensione di prestiti  | 850.689,00                                  | 0,00   | 0,00                 | 0,00                 | Titolo 4 - Rimborso di prestiti                                  | 302.093,51                                  | 290.648,05                                       | 285.122,52           | 226.845,90           |
|  |   |  |                      |                      | - di cui Fondo anticipazioni di liquidità                        |   | 0,00   | 0,00                 | 0,00                 |
| Titolo 7 - Anticipazioni da istituto tesoriere/cassiere                                | 0,00  | 0,00   | 0,00                 | 0,00                 | Titolo 5 - Chiusura Anticipazioni da istituto tesoriere/cassiere | 0,00  | 0,00   | 0,00                 | 0,00                 |
| Titolo 9 - Entrate per conto di terzi e partite di giro                                | 722.344,97                                  | 734.000,00                                       | 734.000,00           | 734.000,00           | Titolo 7 - Spese per conto terzi e partite di giro               | 767.148,15                                  | 734.000,00                                       | 734.000,00           | 734.000,00           |
| <b>Totale</b>  | <b>10.891.260,12</b>                        | <b>6.423.426,00</b>                              | <b>4.614.315,00</b>  | <b>4.309.315,00</b>  | <b>Totale</b>  | <b>7.444.370,33</b>                         | <b>10.439.489,14</b>                             | <b>4.614.315,00</b>  | <b>4.309.315,00</b>  |
| <b>TOTALE COMPLESSIVO ENTRATE</b>  | <b>11.935.981,17</b>                        | <b>10.439.489,14</b>                             | <b>4.614.315,00</b>  | <b>4.309.315,00</b>  | <b>TOTALE COMPLESSIVO SPESE</b>                                  | <b>7.444.370,33</b>                         | <b>10.439.489,14</b>                             | <b>4.614.315,00</b>  | <b>4.309.315,00</b>  |
| Fondo di cassa finale presunto   | 4.491.610,84                                |  |                      |                      |  |   |  |                      |                      |

### Riepilogo generale delle Entrate per Titoli

| Titolo   | Denominazione  | Previsioni dell'anno 2024 |
|----------|--|---------------------------|
|          | Fondo cassa all'inizio dell'esercizio  | 1.044.721,05              |
|          | Utilizzo avanzo di amministrazione   | -                         |
|          | Fondo pluriennale Vincolato  | 4.016.063,14              |
| Titolo 1 | Entrate correnti di natura tributario  | 2.805.000,00              |
| Titolo 2 | Trasferimenti correnti   | 334.500,00                |
| Titolo 3 | Entrate Extra-tributarie   | 430.215,00                |
| Titolo 4 | Entrate in conto capitale  | 2.119.711,00              |
| Titolo 5 | Entrate da riduzione di attività finanziarie   | -                         |
|          | <b>Totale entrate finali</b>   | <b>5.689.426,00</b>       |
| Titolo 6 | Accensioni prestiti  | -                         |
| Titolo 7 | Anticipazioni da istituto tesoriere/cassiere   | -                         |
| Titolo 9 | Entrate per conto di terzi e partite di giro   | 734.000,00                |
|          | <b>TOTALE TITOLI</b>   | <b>6.423.426,00</b>       |
|          | <b>TOTALE GENERALE DELLE ENTRATE comprensive del FPV e dell'applicazione dell'avanzo</b> | <b>10.439.489,14</b>      |

### Riepilogo generale delle Spese per Titoli

| Titolo | Denominazione | Previsioni dell'anno 2024 |
|--------|---------------|---------------------------|
|--------|---------------|---------------------------|

|                                    |  |                      |
|------------------------------------|--|----------------------|
| Disavanzo di amministrazione       |  | -                    |
| Titolo 1                           | Spese correnti                               | 3.347.464,79         |
| Titolo 2                           | Spese in conto capitale                      | 6.067.376,30         |
| Titolo 3                           | Spese per incremento di attività finanziarie | -                    |
| Titolo 4                           | Rimborso prestiti                            | 290.648,05           |
| Titolo 5                           | Chiusura anticipazioni da istituto           | -                    |
| Titolo 7                           | Uscite per conto terzi e partite di giro     | 734.000,00           |
| <b>TOTALE TITOLI</b>               |  | <b>10.439.489,14</b> |
| <b>TOTALE GENERALE DELLE SPESE</b> |  | <b>10.439.489,14</b> |

### 3.2 Riconoscimento debiti fuori bilancio

Non ci sono debiti fuori bilancio da riconoscere nel 2024.

## 4. INDEBITAMENTO:

### 4.1 Indebitamento dell'ente

|   | 2020         | 2021         | 2022         | 2023         | 2024         |
|---|--------------|--------------|--------------|--------------|--------------|
| Residuo debito finale                               | 2.827.607,99 | 2.628.881,71 | 2.783.486,49 | 2.466.301,44 | 2.175.653,39 |
| Popolazione residente                               | 5.592        | 5.528        | 5.521        | 5.526        | 5.526        |
| Rapporto tra residuo debito e popolazione residente | 505,65       | 475,56       | 504,16       | 446,31       | 393,71       |

### 4.2 Ricostruzione dello stock di debito previsto

| Anno                                    | 2024                | 2025                | 2026                |
|---|---------------------|---------------------|---------------------|
| Residuo debito                          | 2.466.301,44        | 2.175.653,39        | 1.890.530,87        |
| (+) Nuovi Prestiti                      | -                   | -                   | -                   |
| (-) Prestiti Rimborsati                 | 290.648,05          | 285.122,52          | 226.845,90          |
| (-) Estinzioni anticipate               | -                   | -                   | -                   |
| (+/-) Altre variazioni (da specificare) | -                   | -                   | -                   |
| <b>Totale fine anno</b>                 | <b>2.175.653,39</b> | <b>1.890.530,87</b> | <b>1.663.684,97</b> |

### 4.3 Rispetto del limite di indebitamento.

Si riporta di seguito la percentuale di indebitamento sulle entrate correnti per il 2024, ai sensi dell'art. 204 del TUEL.

|  | 2024  |
|--|-------|
| Incidenza percentuale degli interessi passivi sulle entrate correnti (art. 204 TUEL) | 1,81% |

## 5 SPESA PER IL PERSONALE.

## 5.1 Andamento della spesa del personale nel bilancio previsionale

|   | Anno 2024     | Anno 2025     | Anno 2026     |
|---|---------------|---------------|---------------|
| Importo limite di spesa (art. 1, c. 557 e 562 della L. 296/2006)*                         | € 793.326,30  | € 793.326,30  | € 793.326,30  |
| Importo spesa di personale calcolata ai sensi dell'art. 1, c. 557 e 562 della L. 296/2006 | € 793.326,30  | € 793.326,30  | € 793.326,30  |
| Rispetto del limite   | SI            | SI            | SI            |
| <b>Incidenza delle spese di personale sulle spese correnti</b>                            | <b>24,19%</b> | <b>24,65%</b> | <b>24,58%</b> |

\*linee Guida al rendiconto della Corte dei Conti.

\*\*\*\*\*

Tale è la relazione di inizio mandato, redatta ai sensi dell'art. 4 bis del d.lgs. 149/2011, predisposta dal responsabile del servizio finanziario.

Li 05/09/2024.

IL SINDACO

Michele SARCHIELLI

documento informatico sottoscritto con firma digitale, ai sensi dell'art. 24 del D.Lgs 7 marzo 2005 n.82 e smi