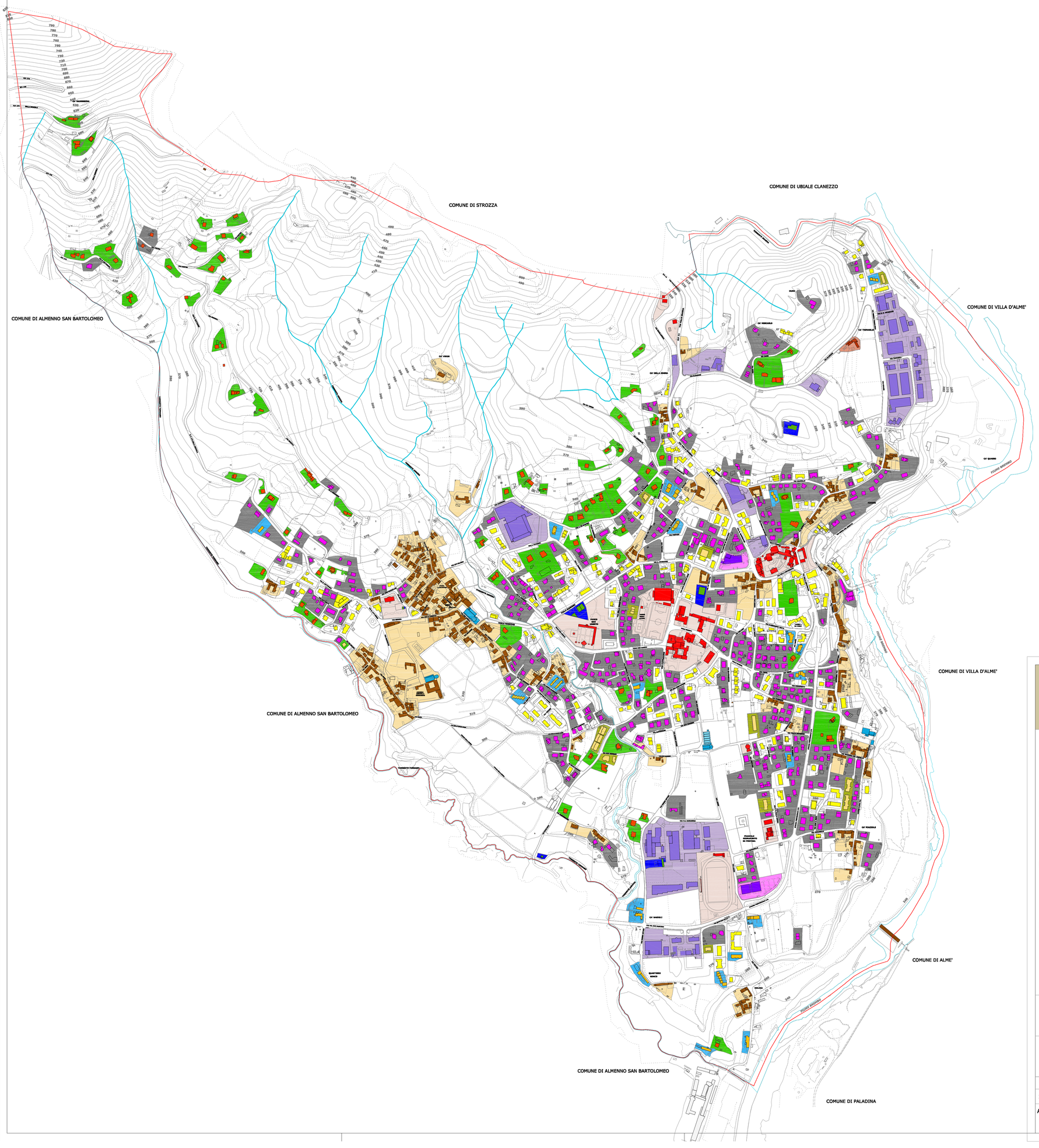

TESSUTO STORICO

TESSUTO PRODUTTIVO

FABBRICATO SPECIALE STORICO

FABBRICATO COMMERCIALE TERZIARIO

FABBRICATO TECNOLOGICO

FABBRICATO AGRICOLO STORICO

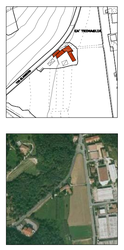

CASA MONO/BIFAMILIARE ISOLATA

VILLA

CASA A SCHIERA

CASA PLURIFAMILIARE IBRIDA

CASA PLURIFAMILIARE

SISTEMA DEI SERVIZI

COMUNE DI ALMENNO SAN SALVATORE

PROVINCIA DI BERGAMO

P. G. T.

Piano di Governo del Territorio

DOCUMENTO DI PIANO

ALLEGATO

TAVOLA

03dp

Il Responsabile del procedimento

Il Sindaco

SCALA	DATA		
1:5.000	Novembre 2015	Adottato con D.C.C. n. 40 del 21.12.2013	Pubblicato sul B.U.R.L. n. 21 del 25.05.2016
		Approvato con D.C.C. n. 40 del 17.10.2015	

AGGIORNAMENTI

Progettista: Ing. Adriano Pirotta

TIPOLOGIE EDIFICATE