

PTCP E2-2.1 Paesaggio e ambiente, tutela, riqualificazione; valorizzazione ambientale e paesistica del territorio

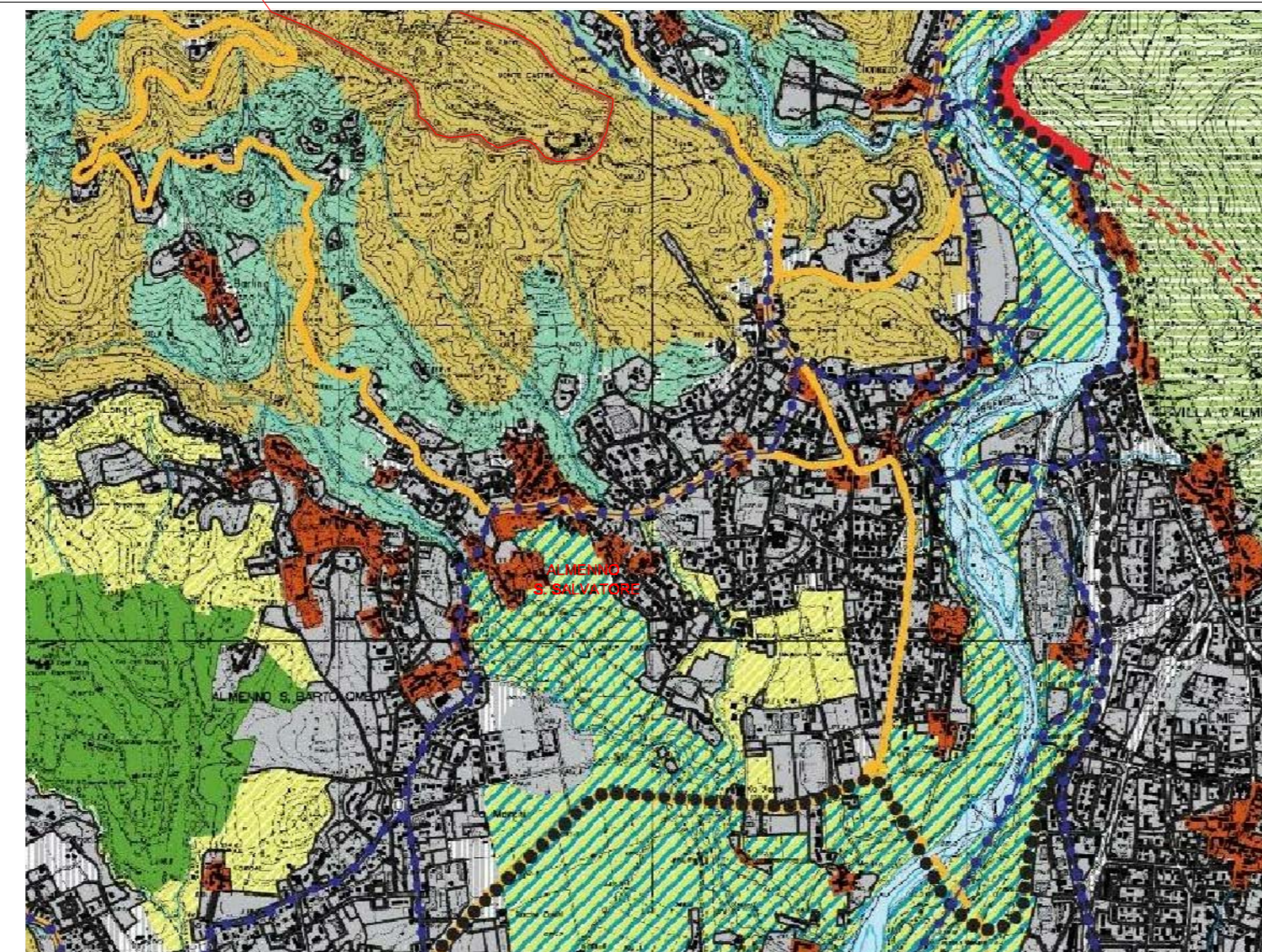

PTCP E4-4.i Organizzazione del territorio e sistemi insediativi, quadro strutturale

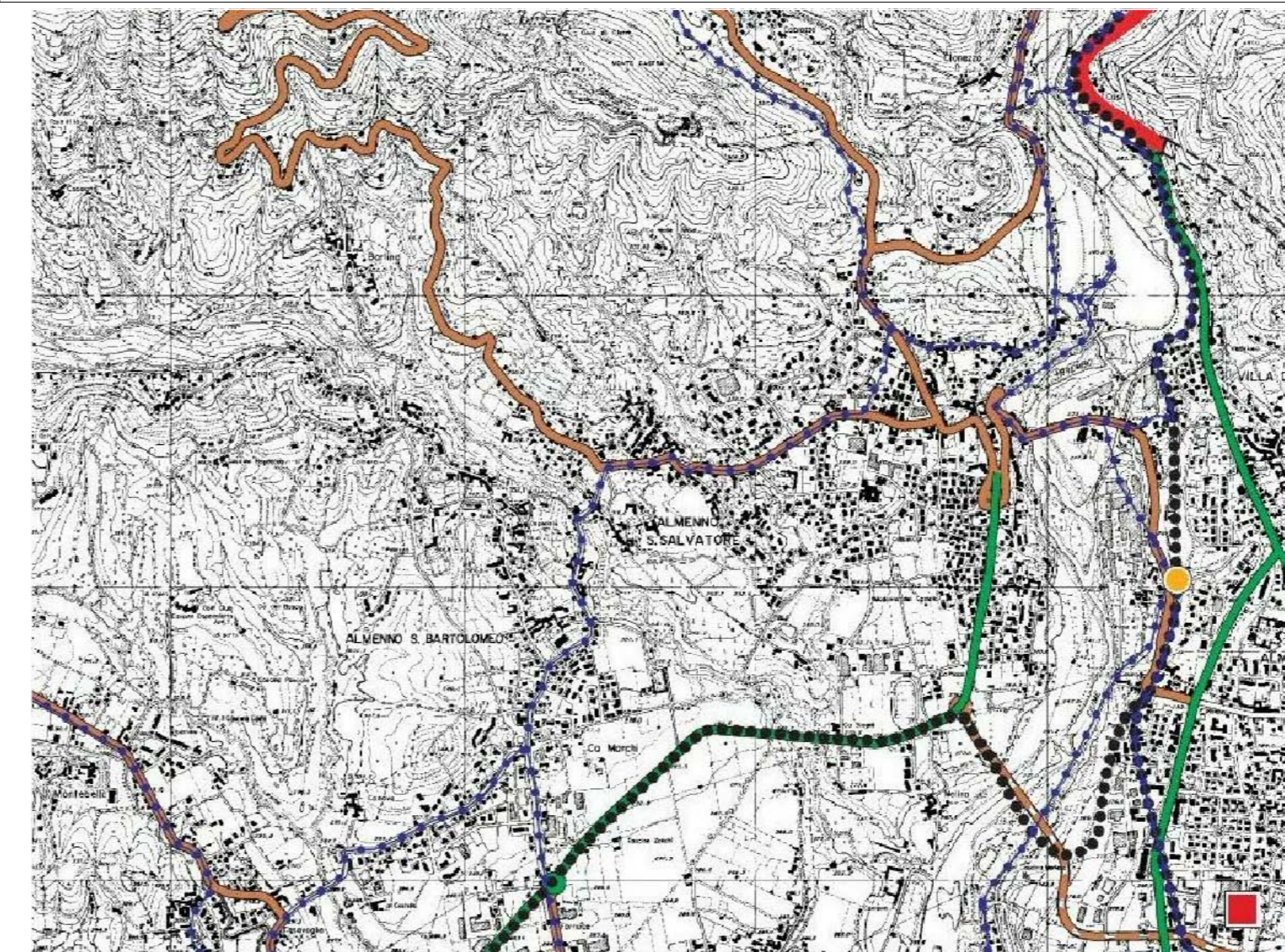

PTCP E3-3.i Infrastrutture per la mobilità, quadro integrato delle reti e dei sistemi

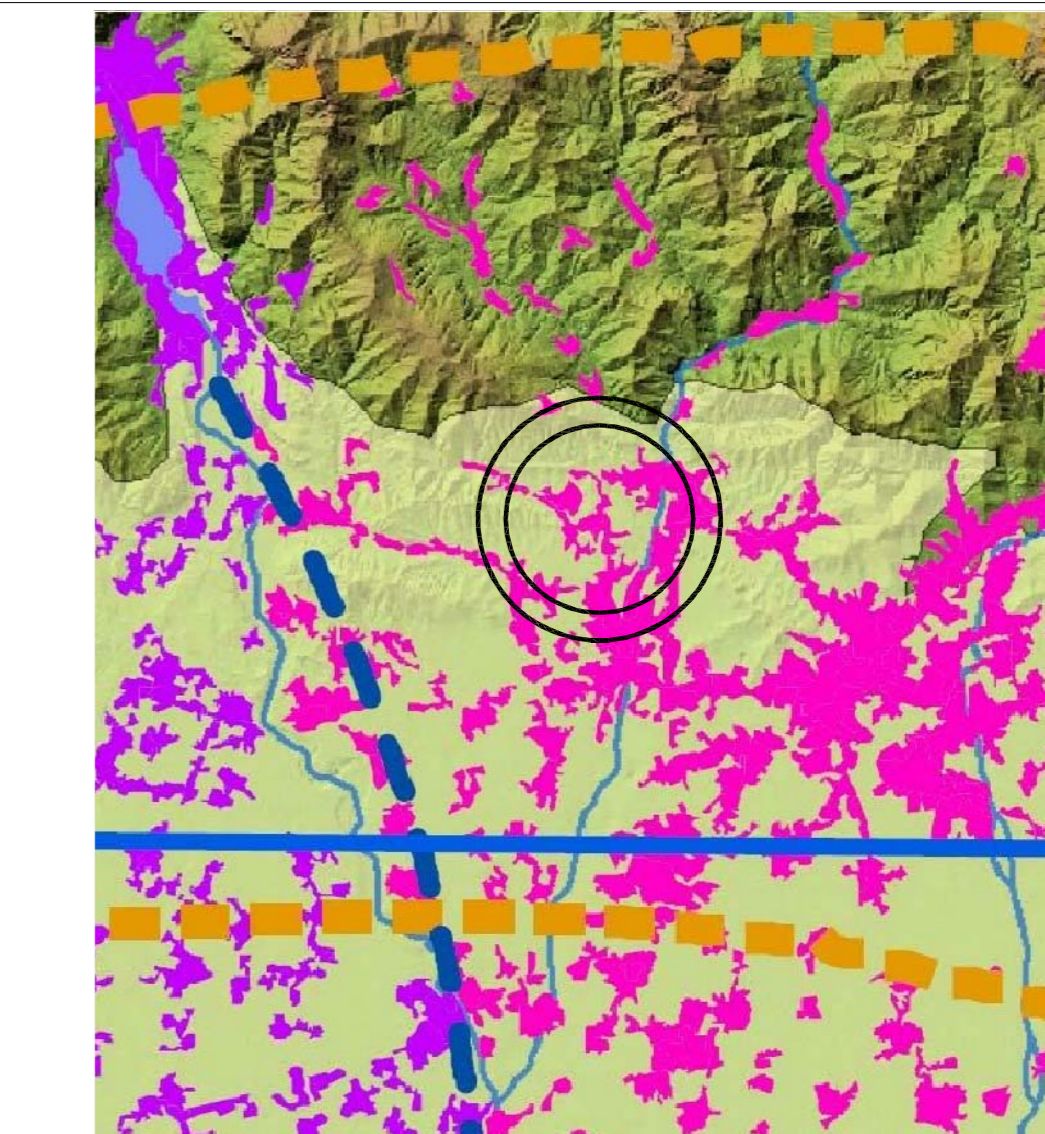

PTR - I SISTEMI TERRITORIALI DEL PTR - Tavola 4

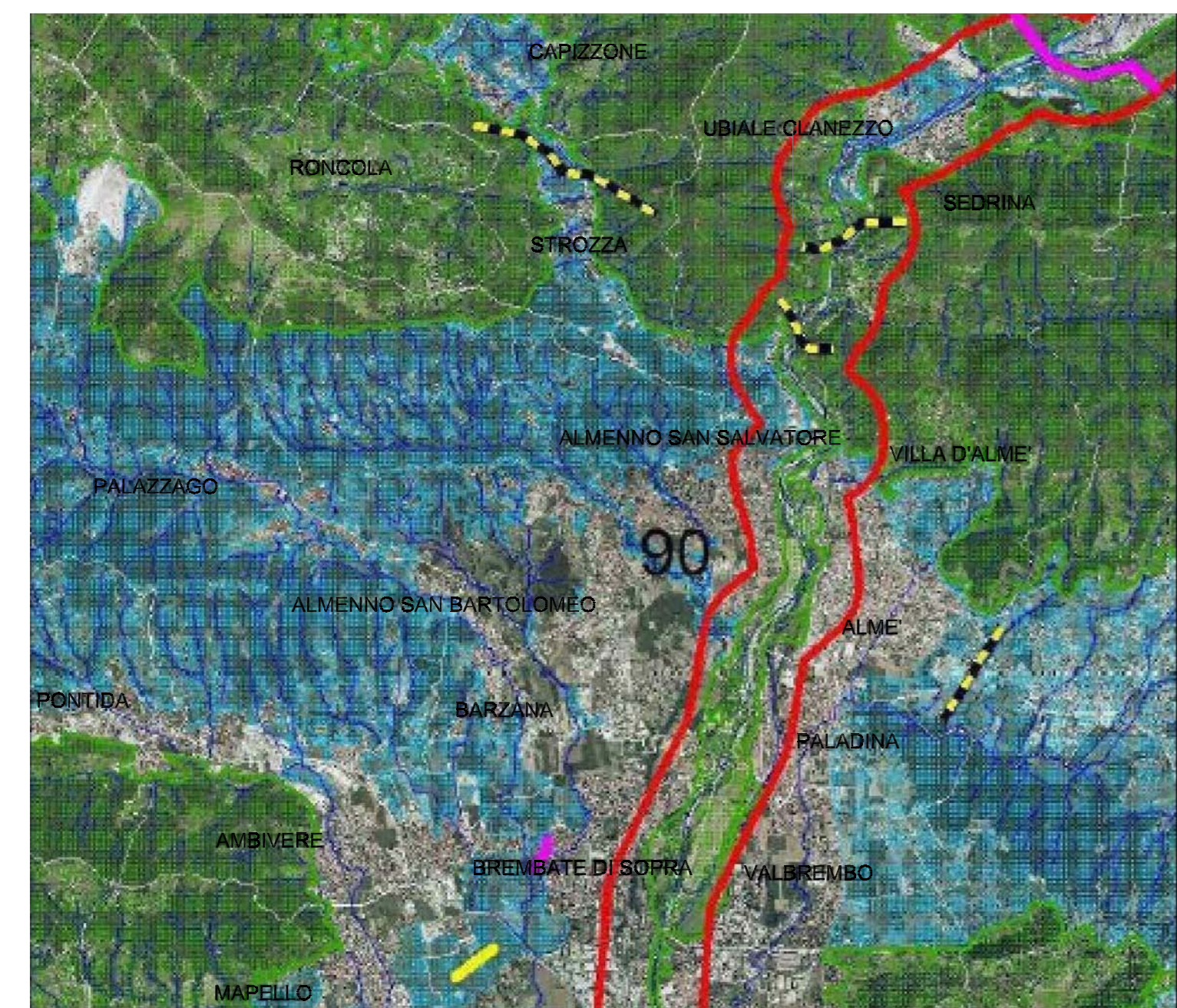
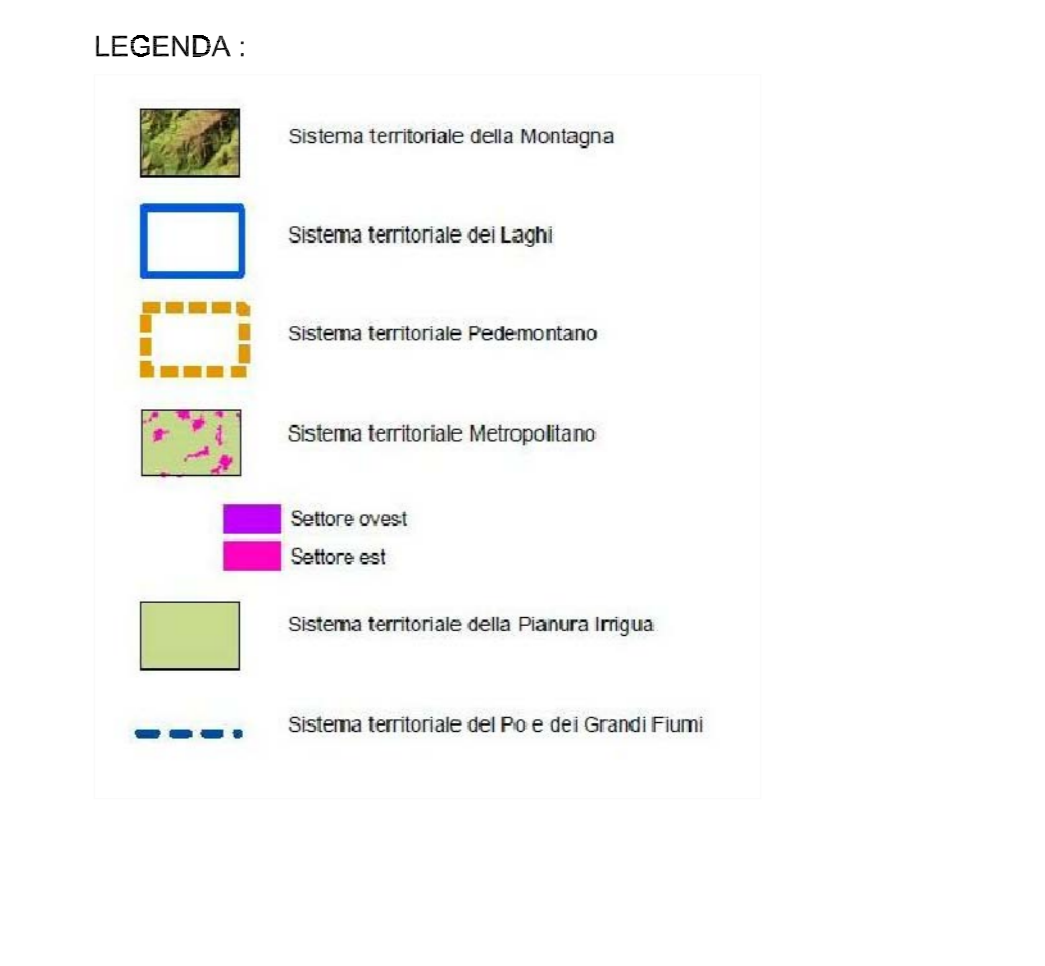

RETE ECOLOGICA REGIONALE - Settore 90 - COLLI DI BERGAMO

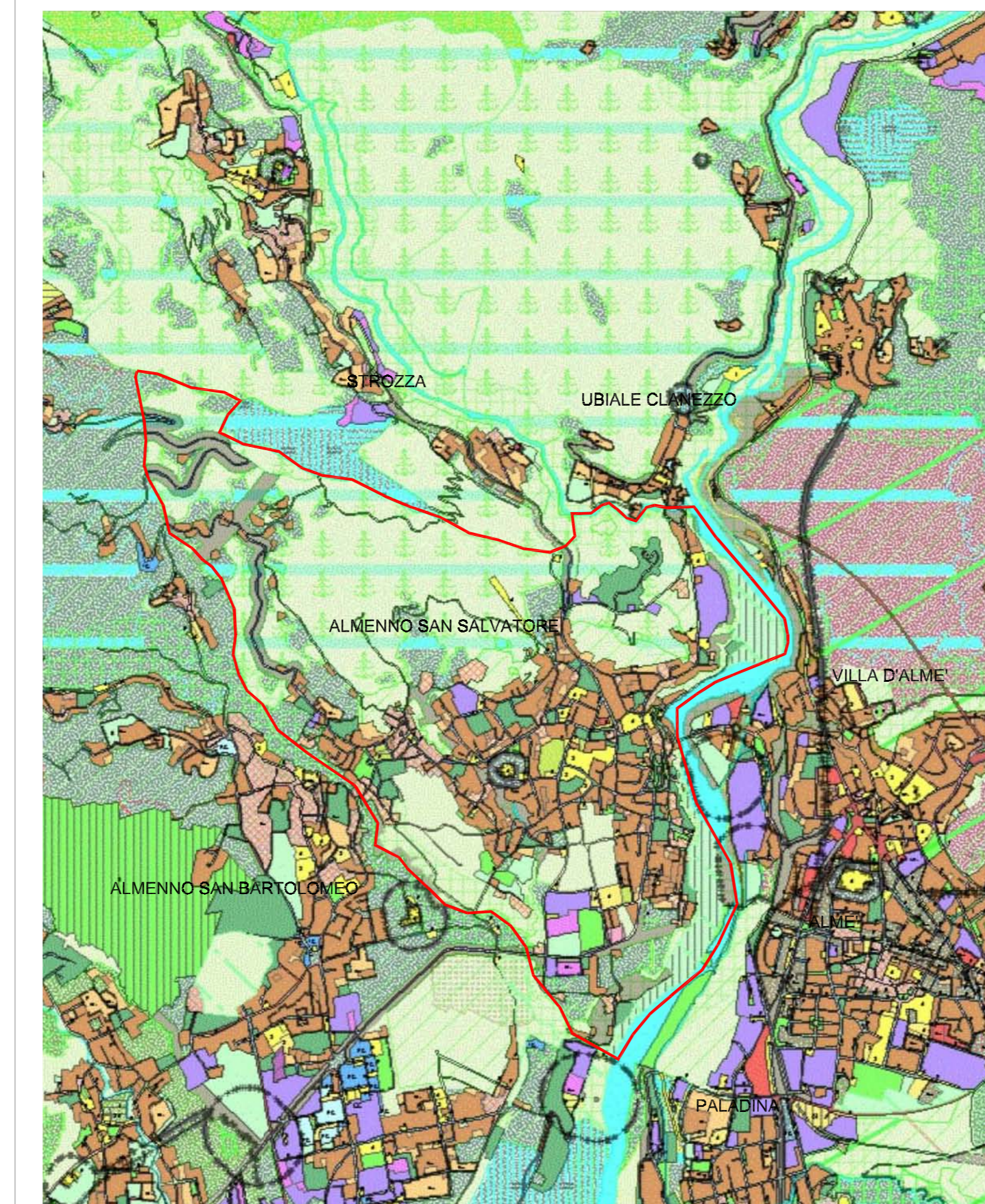

MISURC - Mosaico informativo degli strumenti urbanistici comunali

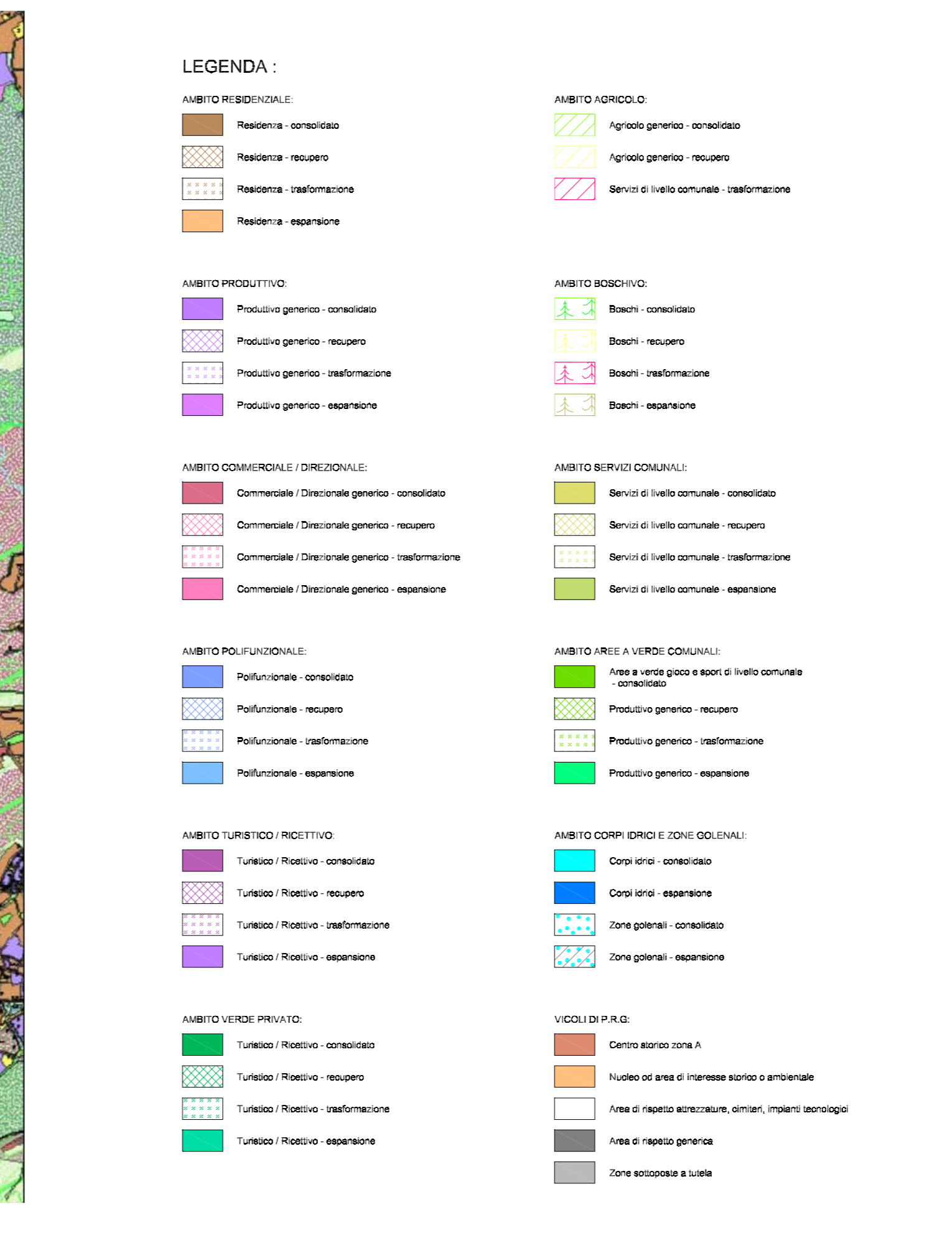

**COMUNE DI ALMENNO SAN SALVATORE**  
PROVINCIA DI BERGAMO

**P. G. T.**  
Piano di Governo del Territorio

**DOCUMENTO DI PIANO**

<b>ALLEGATO</b>	Il Responsabile del procedimento	Il Sindaco
<b>TAVOLA 01dp</b>		
<b>SCALA</b>	1:5.000	
<b>DATA</b>	Novembre 2015	
<b>AGGIORNAMENTI</b>	Adottato con D.C.C. n. 40 del 21.12.2013 Approvato con D.C.C. n. 40 del 17.10.2015	
	Progettista: Ing. Adriano Pirota	
	Pubblicato sul B.U.R.L. n. 21 del 25.05.2016	