

Estratto PGT - tav 01 PdR

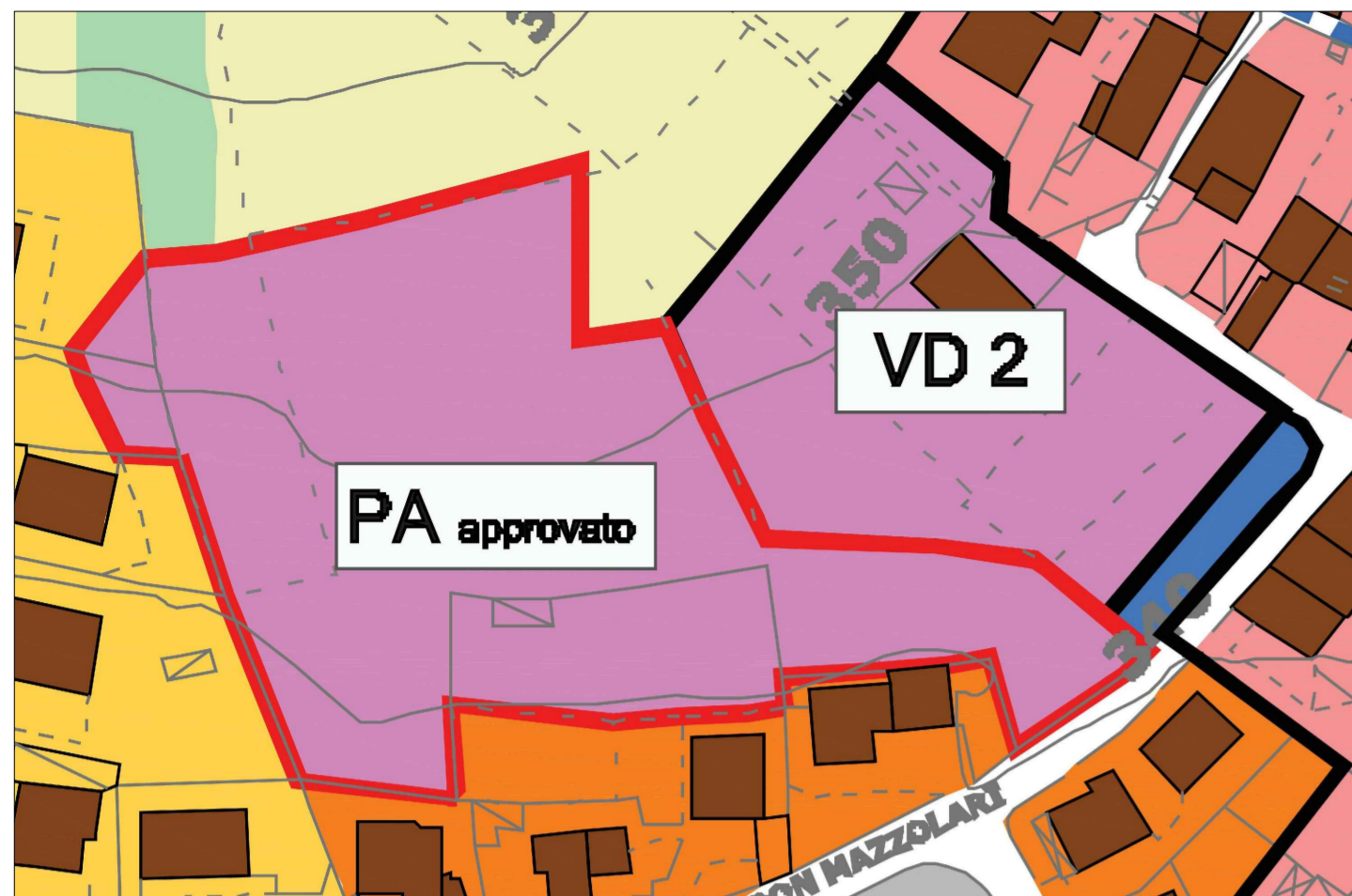

Volumetrie definite (VD) - art. 11
 Piani attuativi approvati - art. 13
 Aree per parcheggi pubblici o privati ad uso pubblico

Estratto Catastale

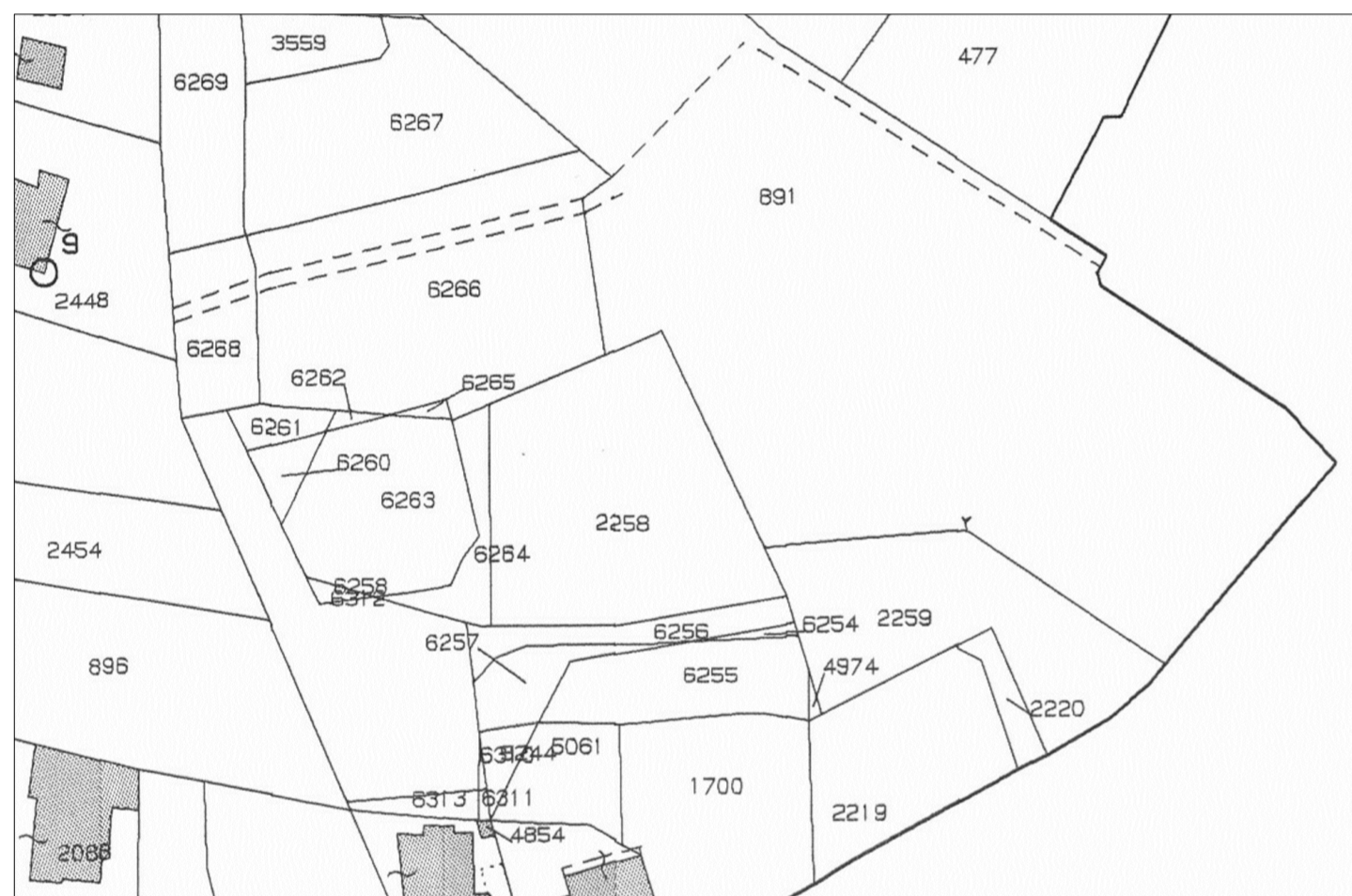

Estratto Aerofotogrammetrico



Fotografia 1



Fotografia 3



Fotografia 5



Fotografia 2



Fotografia 4



Fotografia 6

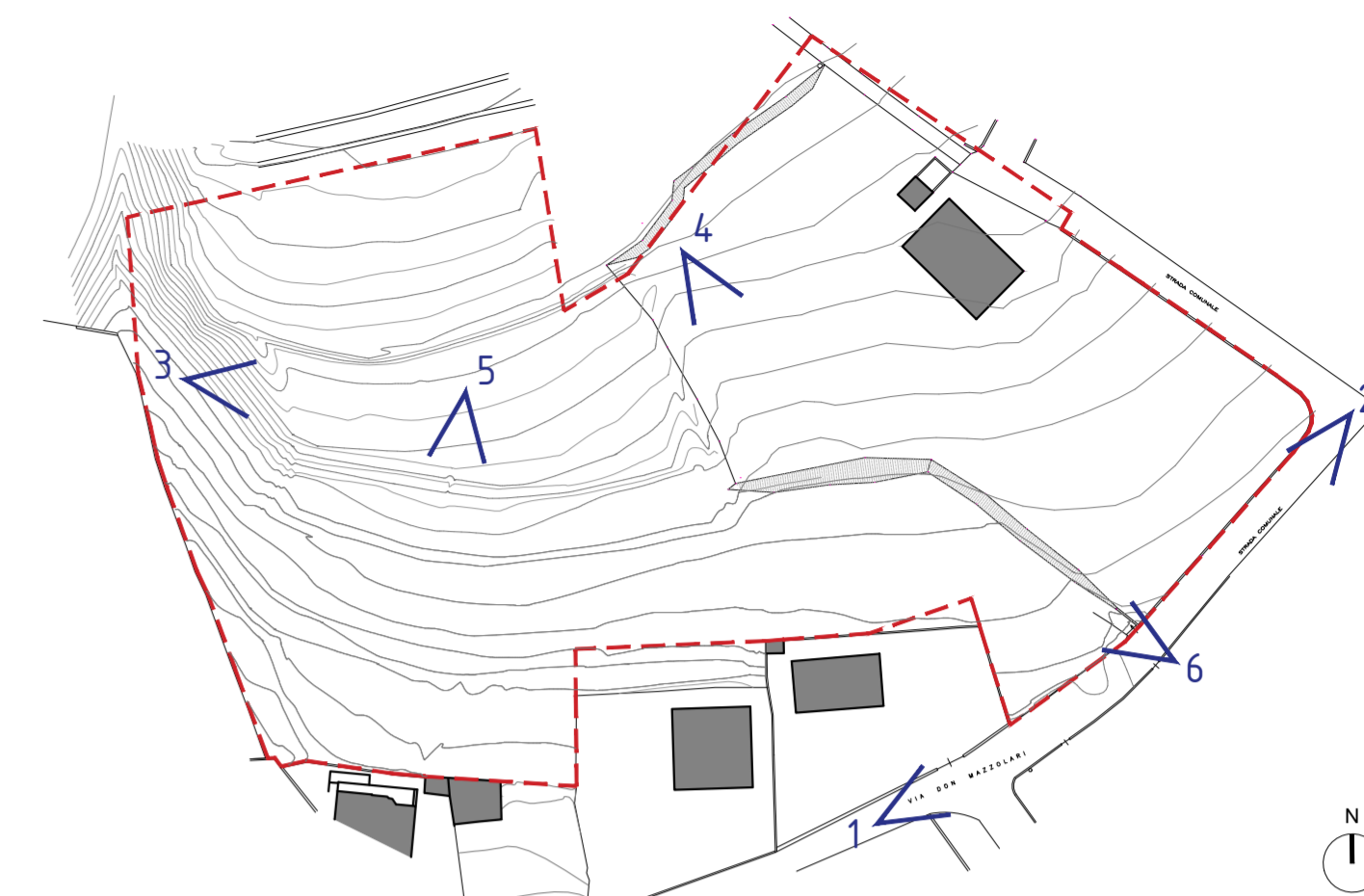

Comune di Almenno San Salvatore
Provincia di Bergamo

NUOVO PIANO ATTUATIVO "via Don Mazzolari"

Committenti

- MANZONI ALESSANDRO - via Don Mazzolari, 8 - Almenno San Salvatore (Bg)
- MANZONI LUCA - in via Don Mazzolari, 8 - Almenno San Salvatore (Bg)
- MANZONI NICOLA - in via Bruchiera, 39 - Palazzago (Bg)
- MANZONI OLIVIERO - in via Zuccala, 4 - Almenno San Salvatore (Bg)
- CAPELLI RITA - in via Don Mazzolari, 4 - Almenno San Salvatore (Bg)
- MANZONI GIUSEPPINA - in via G. Marconi, 4 - Almenno San Salvatore (Bg)
- MAGNO MIRIAM - in via A. De Gasperi, 10/TER - Almenno San Salvatore (Bg)
- MAGNO MAURIZIO - in via Solario, 1 ad Almenno San Salvatore (Bg)
- TERZI BRUNO - in via Don Mazzolari, 1 ad Almenno San Salvatore (Bg)
- MILESI STEFANIA - in via Don Mazzolari, 1 ad Almenno San Salvatore (Bg)
- TERZI ALESSANDRA SARA - in via Don Mazzolari, 1 - Almenno San Salvatore (Bg)
- MASONI CAMILLO - in via Don Mazzolari, 3 ad Almenno San Salvatore (Bg)
- MITTA MARIA PIA - in via Don Mazzolari, 3/A ad Almenno San Salvatore (Bg)
- MASONI SEVERINO - in via Don Mazzolari, 3/A ad Almenno San Salvatore (Bg)
- DAMIANI ELISABETTA - in via Don Mazzolari, 3/A - Almenno San Salvatore (Bg)
- KHMIROVA NATALIA, residente in via Ceregade, 3 ad Almè (Bg)

Progetto architettonico

arch. Luigi Maffeis - M+L Architettura - Via Papa Giovanni XXIII, 1 - Madone (BG)

Progetto piano urbanistico

Estratti, Rilievo fotografico

Scala 1:1000

Aggiornamento Giugno 2021

01