

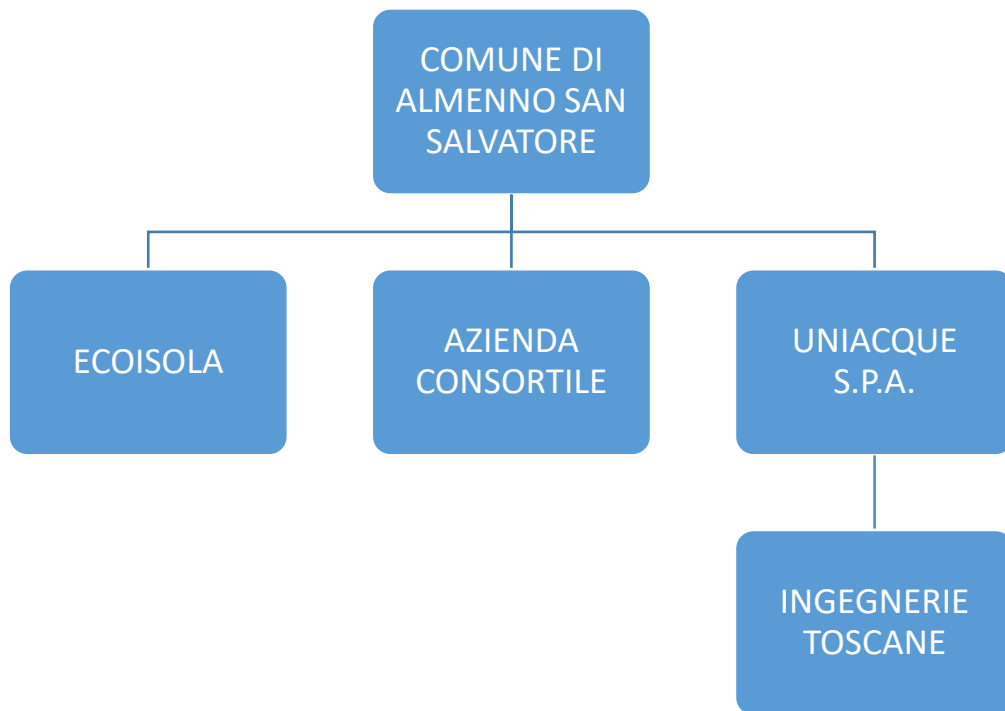

SCHEDE DI RILEVAZIONE
PER LA
REVISIONE PERIODICA DELLE PARTECIPAZIONI
da approvarsi entro il 31/12/2022
(Art. 20, c. 1, TUSP)

Dati relativi alle partecipazioni detenute al
31/12/2021



1. Premessa

Dopo il *"Piano Cottarelli"*, il documento dell'agosto 2014 con il quale l'allora commissario straordinario alla *spending review* auspicava la drastica riduzione delle società partecipate da circa 8.000 a circa 1.000, la legge di stabilità per il 2015 (legge 23 dicembre n. 190) ha imposto agli enti locali l'avvio un *"processo di razionalizzazione"* che possa produrre risultati già entro fine 2015.

Il comma 611 della legge 190/2014 dispone che, allo scopo di assicurare il *"coordinamento della finanza pubblica, il contenimento della spesa, il buon andamento dell'azione amministrativa e la tutela della concorrenza e del mercato"*, gli enti locali devono avviare un *"processo di razionalizzazione"* delle società e delle partecipazioni, dirette e indirette, che permetta di conseguire una riduzione entro il 31 dicembre 2015.

Lo stesso comma 611 indica i criteri generali cui si deve ispirare il *"processo di razionalizzazione"*:

- a) eliminare le società e le partecipazioni non indispensabili al perseguimento delle finalità istituzionali, anche mediante liquidazioni o cessioni;
- b) sopprimere le società che risultino composte da soli amministratori o da un numero di amministratori superiore a quello dei dipendenti;
- c) eliminare le partecipazioni in società che svolgono attività analoghe o simili a quelle svolte da altre società partecipate o da enti pubblici strumentali, anche mediante operazioni di fusione o di internalizzazione delle funzioni;
- d) aggregare società di servizi pubblici locali di rilevanza economica;
- e) contenere i costi di funzionamento, anche mediante la riorganizzazione degli organi amministrativi e di controllo e delle strutture aziendali, ovvero riducendo le relative remunerazioni.

Occorre ricordare che il Consiglio Comunale, con propria deliberazione n.30 del 30/11/2010, esecutiva, aveva provveduto ad effettuare la ricognizione delle società partecipate ai sensi della normativa ritraibile dall'art. 3 comma 27 e successivi della legge 24/12/2007 n. 244 (legge finanziaria 2008), come modificata dall'art. 71 comma 1 della legge 18/6/2009 n. 69.

Nell'occasione della prima rilevazione delle partecipazioni societarie detenute dall'Ente in forma diretta, il Consiglio Comunale autorizzava il mantenimento delle partecipazioni societarie in Ecoisola S.p.A. e in Uniacque S.p.A. *"in quanto le stesse assolvono a servizi di interesse generale connessi con le finalità istituzionali di questa amministrazione e, in quanto tali, non in contrasto con le disposizioni normative previste dall'art. 3 comma 27 della legge 24/12/2007 n. 244"*.

Con delibera nr.23 del 25/5/2015 il Consiglio Comunale approvava il mantenimento delle partecipazioni societarie in Ecoisola e in Uniacque in quanto le stesse svolgono servizi di interesse generale connessi con le finalità istituzionali L.244/2007 L.147/2013.

Con delibera nr. 28 del 30/9/2017 il Consiglio Comunale approvava la Revisione Straordinaria delle Società pubbliche partecipate ai sensi dell'art.24 D.LGS 175/2016 confermando il mantenimento delle stesse.

2. Piano operativo e rendicontazione

Il comma 612 della legge 190/2014 prevede che i sindaci e gli altri organi di vertice delle amministrazioni, *"in relazione ai rispettivi ambiti di competenza"*, definiscano e approvino un piano operativo di razionalizzazione delle società e delle partecipazioni.

Il piano definisce modalità, tempi di attuazione, l'esposizione in dettaglio dei risparmi da conseguire. Lo stesso è corredato da una specifica relazione tecnica.

Il piano è trasmesso alla competente sezione regionale di controllo della Corte dei Conti e pubblicato nel sito internet dell'amministrazione.

SCHEDA REVISIONE PERIODICA DELLE PARTECIPAZIONI DETENUTE AL 31/12/2021

La pubblicazione è obbligatoria agli effetti del "decreto trasparenza" (d.lgs. 33/2013). Pertanto nel caso sia omessa è attivabile da chiunque l'istituto dell'accesso civico.

I sindaci e gli altri organi di vertice delle amministrazioni, "in relazione ai rispettivi ambiti di competenza" hanno l'onere di predisporre una relazione sui risultati conseguiti.

Anche tale relazione "a consuntivo" deve essere trasmessa alla competente sezione regionale di controllo della Corte dei conti e, quindi, pubblicata nel sito internet dell'amministrazione interessata.

La pubblicazione della relazione è obbligatoria agli effetti del "decreto trasparenza" (d.lgs. 33/2013).

E' di tutta evidenza che l'organo deputato ad approvare tali documenti per gli enti locali è il consiglio comunale. Lo si evince dalla lettera e) del secondo comma dell'articolo 42 del TUEL che conferisce al consiglio competenza esclusiva in materia di "partecipazione dell'ente locale a società di capitali".

3. Attuazione

Dall'analisi dei contenuti operativi ed economici del presente documento, si desume un sostanziale equilibrio nella gestione delle partecipazioni societarie del Comune di Almenno San Salvatore, le quali risultano legittime, rispondenti all'interesse pubblico ed alla convenienza economica, in quanto finalizzate all'acquisizione ed erogazione di servizi di rilevanza economica ai cittadini e di servizi strumentali all'apparato amministrativo.

4. Finalità istituzionali

La legge 190/2014 conserva espressamente i vincoli posti dai commi 27-29 dell'articolo 3 della legge 244/2007, che recano il divieto generale di "costituire società aventi per oggetto attività di produzione di beni e di servizi non strettamente necessarie per il perseguimento delle proprie finalità istituzionali, né assumere o mantenere direttamente partecipazioni, anche di minoranza, in tali società".

E' sempre ammessa la costituzione di società -e il mantenimento di partecipazioni societarie- che producano servizi di interesse generale, che forniscano servizi di committenza o di centrali di committenza a livello regionale a supporto di enti senza scopo di lucro e di amministrazioni aggiudicatrici.

II – Le partecipazioni dell'ente

2. Ricognizione delle partecipazioni societarie possedute direttamente o indirettamente

Tabella riepilogativa di tutte le partecipazioni detenute direttamente e tabelle riepilogative delle partecipazioni detenute indirettamente attraverso ciascuna tramite:

Partecipazioni dirette

NOME PARTECIPATA	CODICE FISCALE PARTECIPATA	QUOTA DI PARTECIPAZIONE	ESITO DELLA RILEVAZIONE	NOTE
UNIACQUE SPA	03299640163	0,57%	Mantenimento	
ECOISOLA SRL	02371570165	5.95%	Mantenimento	
AZIENDA TERRITORIALE SERVIZI ALLA PERSONA VALLE IMAGNA VILLA D'ALME'	03573120163	6,78%	Mantenimento	

Partecipazioni indirette detenute attraverso: (specificare la "tramite").

Ripetere la tabella per ciascuna "tramite".

NOME PARTECIPATA	CODICE FISCALE PARTECIPATA	QUOTA DI PARTECIPAZIONE DETENUTA DALLA TRAMITE	ESITO DELLA RILEVAZIONE	NOTE
INGEGNERIE TOSCANE S.R.L.	06111950488	1% UNIACQUE S.P.A.	Razionalizzazione	

III – Il Piano operativo di razionalizzazione

UNIACQUE

DATI ANAGRAFICI DELLA PARTECIPATA

NOME DEL CAMPO	Indicazioni per la compilazione
Codice Fiscale	03299640163
Denominazione	UNIACQUE S.P.A.
Data di costituzione della partecipata	20/03/2006
Forma giuridica	Società per azioni
Tipo di fondazione	Scegliere un elemento.
Altra forma giuridica	
Stato di attività della partecipata	attiva
Data di inizio della procedura ⁽¹⁾	
Società con azioni quotate in mercati regolamentati ⁽²⁾	NO
Società che ha emesso strumenti finanziari quotati in mercati regolamentati (ex TUSP) ⁽²⁾	NO
La società è un GAL ⁽²⁾	NO

⁽¹⁾ Compilare solo se nel campo “stato di attività della partecipata” è stato indicato che sono in corso procedure di liquidazione oppure procedure concorsuali.

⁽²⁾ Nell’applicativo le società con azioni quotate e quelle emittenti strumenti finanziari quotati in mercati regolamentati (“società quotate ex TUSP”) e i Gruppi di Azione Locale (GAL) sono individuati mediante elenchi ufficiali.

SEDE LEGALE DELLA PARTECIPATA

NOME DEL CAMPO	Indicazioni per la compilazione
Stato	Italia
Provincia	Bergamo
Comune	Bergamo
CAP *	24126
Indirizzo *	Via Delle Canovine, 21
Telefono *	0353070111
FAX *	0353070110
Email *	info@uniacque.bg.it

*Campo con compilazione facoltativa.

SETTORE DI ATTIVITÀ DELLA PARTECIPATA

Indicare il settore ATECO rappresentativo dell’attività svolta. Nel caso in cui i settori siano più di uno, indicarli in ordine decrescente di importanza. Non è più richiesto indicare il peso di ciascuna attività.

La lista dei codici Ateco è disponibile al link <http://www.istat.it/it/strumenti/definizioni-e-classificazioni/ateco-2007>

NOME DEL CAMPO	Indicazioni per la compilazione
Attività 1	36.00.00
Attività 2	
Attività 3	
Attività 4	

DATI SINTETICI DI BILANCIO DELLA PARTECIPATA

NOME DEL CAMPO	Indicazioni per la compilazione
Numero medio di dipendenti	412,09
Approvazione bilancio 2021	si
Tipologia di contabilità	Contabilità economico-patrimoniale
Tipologia di schema di bilancio ⁽³⁾	Codice civile (ex art.2424 e seguenti)

⁽³⁾ Compilare il campo "Tipologia di schema di bilancio" solo se nel campo precedente è stato selezionato "Contabilità economico-patrimoniale".

Compilare l'appropriata sotto-sezione in base alla tipologia di contabilità adottata ("Contabilità economico patrimoniale" o "Contabilità finanziaria").

Se lo schema di bilancio adottato è di tipo "Bancario-assicurativo" la sezione **non deve essere compilata**.

ATTENZIONE: l'applicativo richiede la compilazione della sezione dati di bilancio d'esercizio solo nel caso in cui, secondo le informazioni acquisite da InfoCamere, la società non depositi, presso il Registro Imprese, il bilancio d'esercizio in formato elaborabile secondo lo standard XBRL.

Contabilità economico-patrimoniale – bilancio d'esercizio

Se la Tipologia di schema di bilancio adottata è "Codice Civile ex art.2424 e seguenti", compilare **tutti i campi** della sotto-sezione.

Se la Tipologia di schema di bilancio adottata è "Principi contabili internazionali (IAS-IFRS)" compilare **tutti i campi esclusi quelli contrassegnati dalla (X)**.

NOME DEL CAMPO	Indicazioni per la compilazione
B) I-Immobilizzazioni immateriali (X)	142.641.713
B) II-Immobilizzazioni materiali (X)	24.041.480
B) III-Immobilizzazioni finanziarie (X)	2.292.208
Totale Immobilizzazioni (B) (X)	168.975.401
C) II-Crediti (valore totale) (X)	47.579.481
Totale Attivo	225.852.715
A) I Capitale / Fondo di dotazione	36.000.000
A) Totale Riserve (da II a VII + X) / Totale Riserve	57.555.143
A) VIII Utili (perdite) portati a nuovo	-
A) IX Utili (perdite) esercizio	19.094.868
Perdita ripianata nell'esercizio	-
Patrimonio Netto	112.650.011
D) – Debiti (valore totale) (X)	106.094.410
Totale passivo	225.852.715
A. Valore della produzione/Totale Ricavi	129.292.565
A1) Ricavi delle vendite e delle prestazioni / Ricavi	123.966.771
A5) Altri Ricavi e Proventi	1.961.085
di cui "Contributi in conto esercizio" (X)	-
B. Costi della produzione /Totale costi	(101.337.243)
B.9 Costi del personale / Costo del lavoro	(22.883.364)
C.15) Proventi da partecipazioni	72.054
C.16) Altri proventi finanziari	146.031
C17) Interessi e altri oneri finanziari	(3.398.094)
C.17bis) Utili e perdite su cambi	-
Totale C) – Proventi e oneri finanziari	(3.180.009)

NOME DEL CAMPO	Indicazioni per la compilazione
Totale D) – Rettifiche di valore di attività e passività finanziarie	(9.391)
di cui D18a) Rettifiche di valore di attività finanziarie – Rivalutazioni di partecipazioni	-

QUOTA DI POSSESSO (quota diretta e/o indiretta)

NOME DEL CAMPO	Indicazioni per la compilazione
Tipologia di Partecipazione	Partecipazione diretta
Quota diretta ⁽⁴⁾	0,57
Codice Fiscale Tramite ⁽⁵⁾	
Denominazione Tramite ⁽⁵⁾	
Quota detenuta dalla Tramite nella partecipata ⁽⁶⁾	

⁽⁴⁾ Se la partecipazione è diretta o sia diretta che indiretta, inserire la quota detenuta direttamente dall'Amministrazione nella partecipata.

⁽⁵⁾ Compilare se per "Tipologia di Partecipazione" è stato indicato "Partecipazione Indiretta" o "Partecipazione diretta e indiretta". Inserire CF e denominazione dell'ultima tramite attraverso la quale la partecipata è detenuta indirettamente dall'Amministrazione.

⁽⁶⁾ Inserire la quota di partecipazione che la tramite detiene nella partecipata.

QUOTA DI POSSESSO – TIPO DI CONTROLLO

ATTENZIONE: compilare il campo "Tipo di controllo" se la partecipata è una Società, il campo "Tipo di controllo (organismo)" se la partecipata è un organismo. Non sono considerati "organismi" – a titolo esemplificativo - i soggetti che rientrano nel perimetro soggettivo del TUSP, come i consorzi e le aziende speciali di cui, rispettivamente all'art. 31 e all'art. 114 del TUEL, gli enti pubblici economici, gli enti pubblici non economici.

Indicare il tipo di controllo esercitato dall'Amministrazione sulla partecipata. Con riferimento alle forme societarie, ai fini del controllo* è necessario tener conto, oltre che della quota diretta, anche di eventuali quote indirette detenute dall'Amministrazione nella partecipata. Nel caso di società partecipata indirettamente, in via generale, inserire il tipo di controllo esercitato dall'Amministrazione sulla "tramite".

NOME DEL CAMPO	Indicazioni per la compilazione
Tipo di controllo	controllo congiunto - maggioranza dei voti esercitabili nell'assemblea ordinaria ed effettivo esercizio del potere di controllo anche tramite comportamenti concludenti
Tipo di controllo (organismo)	Scegliere un elemento.

*Per la definizione di controllo si rinvia all'atto di [orientamento del 15 febbraio 2018](#) emanato della Struttura di indirizzo, monitoraggio e controllo sull'attuazione del TUSP e alla deliberazione della Corte dei conti, Sezioni riunite in sede di controllo, 20 giugno 2019, n. 11/SSRRCO/QMIG/19.

AFFIDAMENTI

NOME DEL CAMPO	Indicazioni per la compilazione
La partecipata svolge servizi per l'Amministrazione?	Sì

Se la partecipata non ha svolto servizi per l'Amministrazione nell'anno di riferimento della rilevazione i campi sottostanti non devono essere compilati.

NOME DEL CAMPO	Indicazioni per la compilazione
Settore	Servizio Idrico Integrato
Ente Affidante	AATO, EGA
Specificazione Ente Affidante*	UFFICIO D'AMBITO DI BERGAMO
Modalità affidamento	Diretto
Importo impegnato nell'anno oggetto di rilevazione (importo annuale di competenza)	

*Campo testuale con compilazione obbligatoria se nel campo "Ente affidante" è stato selezionato nel menu a tendina la voce "Altro".

DATI CONTABILI DERIVANTI DAL RAPPORTO DI PARTECIPAZIONE

NOME DEL CAMPO	Indicazioni per la compilazione		
L'Amministrazione ha oneri per contratti di servizio nei confronti della partecipata?	no		
	IMPEGNI	PAGAMENTI C/COMPETENZA	PAGAMENTI C/RESIDUI
Oneri per contratti di servizio ⁽⁷⁾			
L'Amministrazione ha altri oneri o spese (diversi da quelli per contratti di servizio) nei confronti della partecipata?	no		
	IMPEGNI	PAGAMENTI C/COMPETENZA	PAGAMENTI C/RESIDUI
Oneri per trasferimenti in conto capitale ⁽⁷⁾			
Oneri per trasferimenti in conto esercizio ⁽⁷⁾			
Oneri per copertura di disavanzi o perdite ⁽⁷⁾			
Oneri per acquisizione di quote societarie ⁽⁷⁾			
Oneri per aumento di capitale (non ai fini di ripiano perdite) ⁽⁷⁾			
Oneri per trasformazione, cessazione, liquidazione ⁽⁷⁾			
Oneri per garanzie (fidejussioni, lettere patronage, altre forme) ⁽⁷⁾			
Escussioni nei confronti dell'ente delle garanzie concesse ⁽⁷⁾			
Altre spese verso organismi partecipati ⁽⁷⁾			
Totale oneri ⁽⁷⁾			
L'Amministrazione riceve dividendi e/o altre entrate dalla partecipata?	Scegliere un elemento.		
	ACCERTATI	RISCOSSIONI C/COMPETENZA	RISCOSSIONI C/RESIDUI
Dividendi/utili distribuiti dalla Partecipata all'Amministrazione ⁽⁷⁾			
Entrate per cessione quote ⁽⁷⁾			
Altre entrate da organismi partecipati ⁽⁷⁾			
Totale entrate ⁽⁷⁾			
Crediti nei confronti della partecipata ⁽⁸⁾	CERTIFICAZIONE GIA' INOLTATA		

NOME DEL CAMPO	Indicazioni per la compilazione
Debiti nei confronti della partecipata ⁽⁸⁾	CERTIFICAZIONE GIA' INOLTRATA
Accantonamenti al fondo perdite società partecipate	
Importo totale delle garanzie prestate (fidejussioni, lettere patronage, altre forme) al 31/12 ⁽⁹⁾	

⁽⁷⁾ Compilare il campo se l'Amministrazione ha risposto "sì" alla domanda precedente.

⁽⁸⁾ Indicare la somma dei crediti/debiti in Conto Competenza e in Conto Residui.

⁽⁹⁾ Indicare l'importo delle garanzie in essere al 31/12 (comprese quelle accese nell'esercizio).

Indicazioni per la compilazione	Indicazioni per la compilazione
Note sulla partecipazione*	

*Campo testuale con compilazione facoltativa.

MOTIVAZIONI DEL NUOVO INSERIMENTO DI PARTECIPAZIONE

La Sezione deve essere compilata solo nel caso di **partecipazione diretta** acquisita nel corso dell'anno di riferimento della rilevazione oppure per segnalare che la partecipata era detenuta anche al 31/12/2020 ma non è stata dichiarata.

NOME DEL CAMPO	Indicazioni per la compilazione
Motivazione del nuovo inserimento di partecipazione in soggetto con forma giuridica societaria	Scegliere un elemento.
Motivazione del nuovo inserimento di partecipazione in soggetto con forma giuridica NON societaria	Scegliere un elemento.
Procedura adottata ⁽¹⁰⁾	Scegliere un elemento.
Riferimento dell'atto deliberativo ⁽¹⁰⁾	
Data di adozione dell'atto deliberativo ⁽¹⁰⁾	

⁽¹⁰⁾ Compilare il campo solo se l'Amministrazione dichiarante rientra nell'ambito soggettivo del TUSP e se la partecipata ha forma giuridica societaria.

Durata: fino al 31.12.2050

Costituzione: Atto costitutivo del notaio Santus Bergamo 18911/7805 del 20/3/2006.

Adesione: 20/3/2006

Quote possedute: nr.203.400 azioni per un valore di € 203.400,00 pari allo 0,57% del capitale sociale (€ 36.000.000,00) libro dei soci aggiornato a seguito dell'acquisto, deliberato dall'Assemblea dei Soci il 16 maggio 2018, di n. 500.800 azioni proprie detenute dall'Amministrazione Provinciale di Bergamo, da parte di Uniacque spa.

Considerazioni: attualmente Uniacque S.p.A. gestisce per conto del Comune di Almenno San Salvatore il servizio idrico integrato.

Con effetto dal 1 gennaio 2013 si è concretizzata la fusione per incorporazione in Uniacque SpA della società BAS Servizi Idrici Integrati S.p.A. Gli effetti contabili derivanti dall'operazione, che hanno modificato la situazione contabile/patrimoniale 2012/2013 sono dettagliati nella Nota Integrativa al bilancio d'esercizio chiuso al 31/12/2013 pubblicata sul sito di Uniacque e comprendente, nell'Allegato 1 lo Stato Patrimoniale al 31/12/2012 della Società incorporata Bas SII e nell'Allegato 2 il prospetto sintetico di Stato Patrimoniale al 1/1/2013 che evidenzia i valori aggregati della Società e dell'incorporata BAS SII ante e post fusione.

La società Uniacque Spa dal 13.12.2019, diventando socio unico, ha acquistato il 100% delle quote del capitale sociale di Aqualis spa, società proprietaria di parte dell'infrastruttura afferente al servizio idrico integrato nell'ambito territoriale ottimale della provincia di Bergamo.

La gestione del servizio idrico integrato è affidata – con delibera dell'autorità d'ambito – al gestore Unico UNIACQUE Spa cui la società ha concesso in uso le reti.

In data 25/11/21 la società Aqualis spa è stata fusa per incorporazione in Uniacque con effetto retroattivo dal 1 gennaio 2021

La società Uniacque Spa detiene 1% della quota sociale di Ingegnerie Toscane srl che ha per oggetto attività di supporto tecnico nel settore idrico ambientale.

In data 15 settembre 2020 il Comitato di Indirizzo Strategico e di Controllo di Uniacque ha deliberato di approvare la dismissione delle partecipazioni in Ingegnerie Toscane s.r.l., a norma di legge e di statuto, e di demandare alla successiva decisione del consiglio di amministrazione gli adempimenti conseguenti, con la raccomandazione di recuperare il maggior valore possibile dalla cessione.

In data 30 ottobre 2020 il Consiglio di Amministrazione di Uniacque ha espresso la volontà di dismissione delle partecipazioni societarie detenute da Uniacque s.p.a. in Ingegnerie Toscane s.r.l. e di avviare il conseguente procedimento, come da linea di indirizzo del Comitato di Indirizzo Strategico e di Controllo;

In data 8 novembre 2021 l'Assemblea di Ingegneria Toscane ha deliberato, ai fini di adeguare lo Statuto di Ingegnerie Toscane al disposto di legge e, nello specifico, al dettato dell'art. 6 del D.Lgs. 50/16 - che sancisce i requisiti dell'Impresa Comune, primo tra i quali risulta essere il c.d. "Patto Associativo", con la previsione che - coloro tra i Soci che non provvederanno alla sottoscrizione del Progetto Comune, la cui adesione altro non è che effetto eterodiretto della norma di legge, entro e non oltre la data del 30 novembre 2021, avranno espresso la propria volontà recedere dalla Società Ingegnerie Toscane, formalizzando che, "in questo senso, sin da ora si rappresenta che il Consiglio di Amministrazione, alla prima data utile, preso atto della mancata adesione all'Impresa Comune di coloro tra i Soci che non provvederanno alla sottoscrizione del Progetto Comune, provvederà ad avviare la procedura di cui all'art. 8 dello Statuto Sociale giacché la mancata adesione al Patto Associativo è diretta espressione della volontà di esercitare il diritto di recesso."

INGEGNERIE TOSCANE

DATI ANAGRAFICI DELLA PARTECIPATA

NOME DEL CAMPO	Indicazioni per la compilazione
Codice Fiscale	06111950488
Denominazione	INGEGNERIE TOSCANE
Data di costituzione della partecipata	2010
Forma giuridica	Società a responsabilità limitata
Tipo di fondazione	Scegliere un elemento.
Altra forma giuridica	
Stato di attività della partecipata	attiva
Data di inizio della procedura ⁽¹⁾	
Società con azioni quotate in mercati regolamentati ⁽²⁾	
Società che ha emesso strumenti finanziari quotati in mercati regolamentati (ex TUSP) ⁽²⁾	
La società è un GAL ⁽²⁾	

⁽¹¹⁾ Compilare solo se nel campo "stato di attività della partecipata" è stato indicato che sono in corso procedure di liquidazione oppure procedure concorsuali.

⁽¹²⁾ Nell'applicativo le società con azioni quotate e quelle emittenti strumenti finanziari quotati in mercati regolamentati ("società quotate ex TUSP") e i Gruppi di Azione Locale (GAL) sono individuati mediante elenchi ufficiali.

SEDE LEGALE DELLA PARTECIPATA

NOME DEL CAMPO	Indicazioni per la compilazione
Stato	Italia
Provincia	Firenze
Comune	Firenze
CAP *	50136
Indirizzo *	Via Francesco De Santis, 49
Telefono *	050843207
FAX *	050843400
Email *	info@ingegnerietoscane.net

*Campo con compilazione facoltativa.

SETTORE DI ATTIVITÀ DELLA PARTECIPATA

Indicare il settore ATECO rappresentativo dell'attività svolta. Nel caso in cui i settori siano più di uno, indicarli in ordine decrescente di importanza. Non è più richiesto indicare il peso di ciascuna attività.

La lista dei codici Ateco è disponibile al link <http://www.istat.it/it/strumenti/definizioni-e-classificazioni/ateco-2007>

NOME DEL CAMPO	Indicazioni per la compilazione
Attività 1	71.12.20
Attività 2	
Attività 3	
Attività 4	

DATI SINTETICI DI BILANCIO DELLA PARTECIPATA

NOME DEL CAMPO	Indicazioni per la compilazione
Numero medio di dipendenti	201
Approvazione bilancio 2021	si
Tipologia di contabilità	Contabilità economico-patrimoniale
Tipologia di schema di bilancio ⁽³⁾	Codice civile (ex art.2424 e seguenti)

⁽¹³⁾ Compilare il campo "Tipologia di schema di bilancio" solo se nel campo precedente è stato selezionato "Contabilità economico-patrimoniale".

Compilare l'appropriata sotto-sezione in base alla tipologia di contabilità adottata ("Contabilità economico patrimoniale" o "Contabilità finanziaria").

Se lo schema di bilancio adottato è di tipo "Bancario-assicurativo" la sezione **non deve essere compilata**.

ATTENZIONE: l'applicativo richiede la compilazione della sezione dati di bilancio d'esercizio solo nel caso in cui, secondo le informazioni acquisite da InfoCamere, la società non depositi, presso il Registro Imprese, il bilancio d'esercizio in formato elaborabile secondo lo standard XBRL.

Contabilità economico-patrimoniale – bilancio d'esercizio

Se la Tipologia di schema di bilancio adottata è "Codice Civile ex art.2424 e seguenti", compilare **tutti i campi** della sotto-sezione.

Se la Tipologia di schema di bilancio adottata è "Principi contabili internazionali (IAS-IFRS)" compilare **tutti i campi esclusi quelli contrassegnati dalla (X)**.

NOME DEL CAMPO	Indicazioni per la compilazione
B) I-Immobilizzazioni immateriali (X)	1.714.937
B) II-Immobilizzazioni materiali (X)	1.787.094
B) III-Immobilizzazioni finanziarie (X)	21.000
Totale Immobilizzazioni (B) (X)	3.523.031
C) II-Crediti (valore totale) (X)	24.928.004
Totale Attivo	30.218.500
A) I Capitale / Fondo di dotazione	100.000
A) Totale Riserve (da II a VII + X) / Totale Riserve	11.433.729
A) VIII Utili (perdite) portati a nuovo	-
A) IX Utili (perdite) esercizio	5.391.525
Perdita ripianata nell'esercizio	-
Patrimonio Netto	16.925.254
D) – Debiti (valore totale) (X)	11.993.414
Totale passivo	30.218.500
A. Valore della produzione/Totale Ricavi	27.574.106
A1) Ricavi delle vendite e delle prestazioni / Ricavi	26.490.342
A5) Altri Ricavi e Proventi	986.522
di cui "Contributi in conto esercizio" (X)	-
B. Costi della produzione /Totale costi	19.836.144
B.9 Costi del personale / Costo del lavoro	10.790.998
C.15) Proventi da partecipazioni	-
C.16) Altri proventi finanziari	102
C17) Interessi e altri oneri finanziari	(43.804)
C.17bis) Utili e perdite su cambi	-
Totale C) – Proventi e oneri finanziari	(43.702)

NOME DEL CAMPO	Indicazioni per la compilazione
Totale D) – Rettifiche di valore di attività e passività finanziarie	-
di cui D18a) Rettifiche di valore di attività finanziarie – Rivalutazioni di partecipazioni	

QUOTA DI POSSESSO (quota diretta e/o indiretta)

NOME DEL CAMPO	Indicazioni per la compilazione
Tipologia di Partecipazione	Partecipazione indiretta
Quota diretta ⁽⁴⁾	...
Codice Fiscale Tramite ⁽⁵⁾	03299640163
Denominazione Tramite ⁽⁵⁾	UNIACQUE S.p.A.
Quota detenuta dalla Tramite nella partecipata ⁽⁶⁾	1%

⁽¹⁴⁾ Se la partecipazione è diretta o sia diretta che indiretta, inserire la quota detenuta direttamente dall'Amministrazione nella partecipata.

⁽¹⁵⁾ Compilare se per "Tipologia di Partecipazione" è stato indicato "Partecipazione Indiretta" o "Partecipazione diretta e indiretta". Inserire CF e denominazione dell'ultima tramite attraverso la quale la partecipata è detenuta indirettamente dall'Amministrazione.

⁽¹⁶⁾ Inserire la quota di partecipazione che la tramite detiene nella partecipata.

QUOTA DI POSSESSO – TIPO DI CONTROLLO

ATTENZIONE: compilare il campo "Tipo di controllo" se la partecipata è una Società, il campo "Tipo di controllo (organismo)" se la partecipata è un organismo. Non sono considerati "organismi" – a titolo esemplificativo - i soggetti che rientrano nel perimetro soggettivo del TUSP, come i consorzi e le aziende speciali di cui, rispettivamente all'art. 31 e all'art. 114 del TUEL, gli enti pubblici economici, gli enti pubblici non economici.

Indicare il tipo di controllo esercitato dall'Amministrazione sulla partecipata. Con riferimento alle forme societarie, ai fini del controllo* è necessario tener conto, oltre che della quota diretta, anche di eventuali quote indirette detenute dall'Amministrazione nella partecipata. Nel caso di società partecipata indirettamente, in via generale, inserire il tipo di controllo esercitato dall'Amministrazione sulla "tramite".

NOME DEL CAMPO	Indicazioni per la compilazione
Tipo di controllo	nessuno
Tipo di controllo (organismo)	Scegliere un elemento.

*Per la definizione di controllo si rinvia all'atto di [orientamento del 15 febbraio 2018](#) emanato della Struttura di indirizzo, monitoraggio e controllo sull'attuazione del TUSP e alla deliberazione della Corte dei conti, Sezioni riunite in sede di controllo, 20 giugno 2019, n. 11/SSRRCO/QMIG/19.

AFFIDAMENTI

NOME DEL CAMPO	Indicazioni per la compilazione
La partecipata svolge servizi per l'Amministrazione?	No

Se la partecipata non ha svolto servizi per l'Amministrazione nell'anno di riferimento della rilevazione i campi sottostanti non devono essere compilati.

Settore	
Ente Affidante	Scegliere un elemento.

NOME DEL CAMPO	Indicazioni per la compilazione
Specificazione Ente Affidante*	
Modalità affidamento	Scegliere un elemento.
Importo impegnato nell'anno oggetto di rilevazione (importo annuale di competenza)	

*Campo testuale con compilazione obbligatoria se nel campo "Ente affidante" è stato selezionato nel menu a tendina la voce "Altro".

DATI CONTABILI DERIVANTI DAL RAPPORTO DI PARTECIPAZIONE

NOME DEL CAMPO	Indicazioni per la compilazione		
L'Amministrazione ha oneri per contratti di servizio nei confronti della partecipata?	no		
	IMPEGNI	PAGAMENTI C/COMPETENZA	PAGAMENTI C/RESIDUI
Oneri per contratti di servizio ⁽⁷⁾			
L'Amministrazione ha altri oneri o spese (diversi da quelli per contratti di servizio) nei confronti della partecipata?	no		
	IMPEGNI	PAGAMENTI C/COMPETENZA	PAGAMENTI C/RESIDUI
Oneri per trasferimenti in conto capitale ⁽⁷⁾			
Oneri per trasferimenti in conto esercizio ⁽⁷⁾			
Oneri per copertura di disavanzi o perdite ⁽⁷⁾			
Oneri per acquisizione di quote societarie ⁽⁷⁾			
Oneri per aumento di capitale (non ai fini di ripiano perdite) ⁽⁷⁾			
Oneri per trasformazione, cessazione, liquidazione ⁽⁷⁾			
Oneri per garanzie (fidejussioni, lettere patronage, altre forme) ⁽⁷⁾			
Escussioni nei confronti dell'ente delle garanzie concesse ⁽⁷⁾			
Altre spese verso organismi partecipati ⁽⁷⁾			
Totale oneri ⁽⁷⁾			
L'Amministrazione riceve dividendi e/o altre entrate dalla partecipata?	Scegliere un elemento.		
	ACCERTATI	RISCOSSIONI C/COMPETENZA	RISCOSSIONI C/RESIDUI
Dividendi/utili distribuiti dalla Partecipata all'Amministrazione ⁽⁷⁾			
Entrate per cessione quote ⁽⁷⁾			
Altre entrate da organismi partecipati ⁽⁷⁾			
Totale entrate ⁽⁷⁾			
Crediti nei confronti della partecipata ⁽⁸⁾			
Debiti nei confronti della partecipata ⁽⁸⁾			

NOME DEL CAMPO	Indicazioni per la compilazione
Accantonamenti al fondo perdite società partecipate	
Importo totale delle garanzie prestate (fideiussioni, lettere patronage, altre forme) al 31/12 ⁽⁹⁾	

⁽¹⁷⁾ Compilare il campo se l'Amministrazione ha risposto "sì" alla domanda precedente.

⁽¹⁸⁾ Indicare la somma dei crediti/debiti in Conto Competenza e in Conto Residui.

⁽¹⁹⁾ Indicare l'importo delle garanzie in essere al 31/12 (comprese quelle accese nell'esercizio).

Indicazioni per la compilazione	Indicazioni per la compilazione
Note sulla partecipazione*	

*Campo testuale con compilazione facoltativa.

MOTIVAZIONI DEL NUOVO INSERIMENTO DI PARTECIPAZIONE

La Sezione deve essere compilata solo nel caso di **partecipazione diretta** acquisita nel corso dell'anno di riferimento della rilevazione oppure per segnalare che la partecipata era detenuta anche al 31/12/2020 ma non è stata dichiarata.

NOME DEL CAMPO	Indicazioni per la compilazione
Motivazione del nuovo inserimento di partecipazione in soggetto con forma giuridica societaria	Scegliere un elemento.
Motivazione del nuovo inserimento di partecipazione in soggetto con forma giuridica NON societaria	Scegliere un elemento.
Procedura adottata ⁽¹⁰⁾	Scegliere un elemento.
Riferimento dell'atto deliberativo ⁽¹⁰⁾	
Data di adozione dell'atto deliberativo ⁽¹⁰⁾	

⁽²⁰⁾ Compilare il campo solo se l'Amministrazione dichiarante rientra nell'ambito soggettivo del TUSP e se la partecipata ha forma giuridica societaria.

Per una partecipazione diretta detenuta al 31/12/2020 (censimento precedente) in una società (ossia in soggetto avente forma giuridica societaria) e non dichiarata al 31/12/2021 (censimento corrente), in luogo della scheda Partecipazione, deve essere compilata, in base alla tipologia di operazione realizzata, una delle schede:

- **PARTECIPAZIONE NON PIÙ DETENUTA - Alienazione della partecipazione**

Per non appesantire il presente documento, le schede sopra elencate sono state inserite all'interno delle "Schede di rilevazione per la Relazione attuazione piano di razionalizzazione" a cui pertanto si rinvia.

DATI ANAGRAFICI DELLA PARTECIPATA

NOME DEL CAMPO	Indicazioni per la compilazione
Codice Fiscale	02371570165
Denominazione	ECOISOLA S.r.l.
Data di costituzione della partecipata	1995
Forma giuridica	Società a responsabilità limitata
Tipo di fondazione	Scegliere un elemento.
Altra forma giuridica	
Stato di attività della partecipata	attiva
Data di inizio della procedura ⁽¹⁾	
Società con azioni quotate in mercati regolamentati ⁽²⁾	
Società che ha emesso strumenti finanziari quotati in mercati regolamentati (ex TUSP) ⁽²⁾	
La società è un GAL ⁽²⁾	

⁽¹⁾ Compilare solo se nel campo “stato di attività della partecipata” è stato indicato che sono in corso procedure di liquidazione oppure procedure concorsuali.

⁽²⁾ Nell’applicativo le società con azioni quotate e quelle emittenti strumenti finanziari quotati in mercati regolamentati (“società quotate ex TUSP”) e i Gruppi di Azione Locale (GAL) sono individuati mediante elenchi ufficiali.

SEDE LEGALE DELLA PARTECIPATA

NOME DEL CAMPO	Indicazioni per la compilazione
Stato	Italia
Provincia	Bergamo
Comune	Madone
CAP*	
Indirizzo*	
Telefono*	
FAX*	
Email*	

*campo con compilazione facoltativa

SETTORE DI ATTIVITÀ DELLA PARTECIPATA

Indicare il settore ATECO rappresentativo dell’attività svolta. Nel caso in cui i settori siano più di uno, indicarli in ordine decrescente di importanza. Non è più richiesto indicare il peso di ciascuna attività.

La lista dei codici Ateco è disponibile al link <http://www.istat.it/it/strumenti/definizioni-e-classificazioni/ateco-2007>

NOME DEL CAMPO	Indicazioni per la compilazione
Attività 1	381100
Attività 2	
Attività 3	
Attività 4	

ULTERIORI INFORMAZIONI SULLA PARTECIPATA *

NOME DEL CAMPO	Indicazioni per la compilazione
Società in house	si
Previsione nello statuto di limiti sul fatturato ⁽³⁾	si
Società contenuta nell'allegato A al D.Lgs. n. 175/2016	no
Società a partecipazione pubblica di diritto singolare (art.1, c. 4, lett. A) #	no
Riferimento normativo società di diritto singolare ⁽³⁾	
La società adotta un sistema di contabilità analitica e separata per attività?	no
Specificare se la disciplina applicata è stata dettata da:	Scegliere un elemento.
Società esclusa dall'applicazione dell'art. 4 con DPCM (art. 4, c. 9)	no
Società esclusa dall'applicazione dell'art. 4 con provvedimento del Presidente della Regione o delle Prov. Autonome (art. 4, c. 9)	no
Riferimento normativo atto esclusione ⁽⁴⁾	

* La compilazione della Sezione "Ulteriori Informazioni sulla partecipata" non è richiesta per "società quotate ex TUSP", se la società è un GAL oppure se lo stato di attività della società è "in liquidazione" o "soggetta a procedure concorsuali".

⁽³⁾ Compilare il campo solo se nel campo precedente è stato scelto "si"

⁽⁴⁾ Compilare il campo solo se in uno dei campi precedenti è stato scelto "si"

#Per la nozione giuridica di "società a partecipazione pubblica di diritto singolare" di cui all'art. 1, comma 4, del TUSP, si veda l'orientamento della Struttura di monitoraggio disponibile sul sito del DT al seguente link:

http://www.dt.tesoro.it/export/sites/sitodt/modules/documenti_it/patrimonio_publico/patrimonio_pa/Orientamento_del_18_novembre_2019_xSocietx_a_partecipazione_pubblica_di_diritto_singolarex.pdf

DATI DI BILANCIO PER LA VERIFICA TUSP*

NOME DEL CAMPO	Anno 2021
Tipologia di attività svolta	Attività produttive di beni e servizi
Numero medio di dipendenti	7
Numero dei componenti dell'organo di amministrazione	1
Compenso dei componenti dell'organo di amministrazione	0
Numero dei componenti dell'organo di controllo	1
Compenso dei componenti dell'organo di controllo	10.400

NOME DEL CAMPO	2021	2020	2019	2018	2017
Approvazione bilancio	sì	sì	sì	sì	sì
Risultato d'esercizio	48.794	40.776	55.099	58.564	42.479

* La compilazione della Sezione "Dati di bilancio per la verifica TUSP" non è richiesta per le "società quotate ex TUSP", se lo stato di attività della società è "in liquidazione" o "soggetta a procedure concorsuali".

ATTENZIONE: l'applicativo richiede la compilazione esclusivamente di una delle seguenti quattro sotto-sezioni di "DATI DI BILANCIO PER LA VERIFICA TUSP".

1. Attività produttive di beni e servizi o Distretti tecnologici

Compilare la seguente sotto-sezione se la "Tipologia di attività svolta" dalla partecipata è: "Attività produttive di beni e servizi" o "**Attività di promozione e sviluppo di progetti di ricerca finanziati (Distretti tecnologici)**".

NOME DEL CAMPO	2021	2020	2019
A1) Ricavi delle vendite e delle prestazioni	2.986.930	2.742.034	2.759.370
A5) Altri Ricavi e Proventi	138.303	94.975	105.987
di cui Contributi in conto esercizio	0	0	0

2. Attività di Holding

Compilare la seguente sotto-sezione se la "Tipologia di attività svolta" dalla partecipata è: "**Attività consistenti nell'assunzione di partecipazioni in società esercenti attività diverse da quella creditizia e finanziaria (Holding)**".

NOME DEL CAMPO	2021	2020	2019
A1) Ricavi delle vendite e delle prestazioni			
A5) Altri Ricavi e Proventi			
di cui Contributi in conto esercizio			
C15) Proventi da partecipazioni			
C16) Altri proventi finanziari			
C17 bis) Utili e perdite su cambi			
D18 a) Rettifiche di valore di attività finanziarie - Rivalutazioni di partecipazioni			

3. Attività bancarie e finanziarie

Compilare la seguente sotto-sezione se la "Tipologia di attività svolta" dalla partecipata è: "**Attività bancarie e finanziarie**".

NOME DEL CAMPO	2021	2020	2019
Interessi attivi e proventi assimilati			
Commissioni attive			

4. Attività assicurative

Compilare la seguente sotto-sezione se la "Tipologia di attività svolta" dalla partecipata è: "**Attività assicurative**".

NOME DEL CAMPO	2021	2020	2019
I.1 Conto Tecnico dei rami danni - Premi di competenza, al netto delle cessioni in riassicurazione			
I.3 Conto Tecnico dei rami danni - Altri proventi tecnici, al netto delle cessioni in riassicurazione			
II.1 Conto Tecnico dei rami vita - Premi dell'esercizio, al netto delle cessioni in riassicurazione			
II.4 Conto Tecnico dei rami vita - Altri proventi tecnici, al netto delle cessioni in riassicurazione			

QUOTA DI POSSESSO (quota diretta e/o indiretta)

NOME DEL CAMPO	Indicazioni per la compilazione
Tipologia di Partecipazione	Partecipazione diretta
Quota diretta ⁽⁵⁾	5,95
Codice Fiscale Tramite ⁽⁶⁾	
Denominazione Tramite (organismo) ⁽⁶⁾	
Quota detenuta dalla Tramite nella società ⁽⁷⁾	

⁽⁵⁾ Se la partecipazione è diretta o sia diretta che indiretta, inserire la quota detenuta direttamente dall'Amministrazione nella società.

⁽⁶⁾ Compilare se per "Tipologia di Partecipazione" è stato indicato "Partecipazione Indiretta" o "Partecipazione diretta e indiretta". Inserire CF e denominazione dell'ultima tramite attraverso la quale la società è indirettamente partecipata dall'Amministrazione.

⁽⁷⁾ Inserire la quota di partecipazione che la "tramite" detiene nella società.

QUOTA DI POSSESSO – TIPO DI CONTROLLO

Indicare il tipo di controllo* esercitato dall'Amministrazione sulla partecipata. Ai fini del controllo è necessario tener conto, oltre che della quota diretta, anche di eventuali quote indirette detenute dall'Amministrazione nella partecipata. Nel caso di società partecipata indirettamente, in via generale, inserire il tipo di controllo esercitato dall'Amministrazione sulla "tramite".

NOME DEL CAMPO	Indicazioni per la compilazione
Tipo di controllo	controllo congiunto per effetto di norme statutarie

*Per la definizione di controllo si rinvia all'atto di [orientamento del 15 febbraio 2018](#) emanato della Struttura di indirizzo, monitoraggio e controllo sull'attuazione del TUSP e alla deliberazione della Corte dei conti, Sezioni riunite in sede di controllo, 20 giugno 2019, n. 11/SSRRCO/QMIG/19.

INFORMAZIONI ED ESITO PER LA RAZIONALIZZAZIONE

NOME DEL CAMPO	Indicazioni per la compilazione
Partecipazione ancora detenuta alla data di adozione del provvedimento	Scegliere un elemento.

Se la partecipazione è ancora detenuta alla data di adozione del provvedimento continuare con la compilazione dei campi di seguito riportati. Altrimenti, se la partecipazione non è più detenuta alla data di adozione del provvedimento, deve essere compilata la scheda "Partecipazione non più detenuta" in base alla tipologia della razionalizzazione realizzata.

Società controllata da una quotata	Scegliere un elemento.
CF della società quotata controllante ⁽⁸⁾	
Denominazione della società quotata controllante ⁽⁸⁾	
La partecipata svolge un'attività di produzione di beni e servizi a favore dell'Amministrazione?	Scegliere un elemento.
Attività svolta dalla Partecipata	Scegliere un elemento.
Descrizione dell'attività	
Quota % di partecipazione detenuta dal soggetto privato ⁽⁹⁾	
Svolgimento di attività analoghe a quelle svolte da altre società (art.20, c.2 lett.c)	Scegliere un elemento.
Necessità di contenimento dei costi di funzionamento (art.20, c.2 lett.f)	Scegliere un elemento.
Necessità di aggregazione di società (art.20, c.2 lett.g)	Scegliere un elemento.
L'Amministrazione ha fissato, con proprio provvedimento, obiettivi specifici sui costi di funzionamento della partecipata? (art.19, c, 5) ⁽¹⁰⁾	Scegliere un elemento.
Esito della revisione periodica ⁽¹¹⁾	Scegliere un elemento.
Modalità (razionalizzazione) ⁽¹²⁾	Scegliere un elemento.
Termine previsto per la razionalizzazione ⁽¹²⁾	
Dichiarazione di Cessione a titolo oneroso in Revisione straordinaria ⁽¹³⁾	Scegliere un elemento.
Applicazione dell'art.24, comma 5-ter ⁽¹⁴⁾ §	Scegliere un elemento.
Note*	

AZIENDA TERRITORIALE PER I SERVIZI ALLA PERSONA VALLE IMAGNA – VILLA D'ALME'

Azienda consortile Via Valer,2 - 24038 S.Omobono Imagna BG.

costituita il 31 marzo 2009.

Forma giuridica: azienda consortile a totale partecipazione pubblica.

Oggetto sociale: servizi territoriali alla persona e gestione Piano di zona.

Capitale versato € 27.000,00;

Quota posseduta 6,78% pari a € 1.829,52;

L'impegno dell'azienda è quello di mettere il sistema di welfare, con la sua tipologia di approccio verso gli altri sottosistemi, al centro, avendo come principale oggetto di lavoro lo sviluppo complessivo della comunità locale.

Questa dimensione di lavoro e di metodo consente:

- 1) di rappresentare le persone che si rivolgono ai servizi, siano essi di carattere sociale o sanitario, come portatrici non solo di bisogni e di diritti, ma anche di risorse e di saperi che ci permettono di leggere e gestire i problemi cruciali intorno alle direzioni possibili da intraprendere nella società globale;
- 2) di dare senso e significato ai concetti di sussidiarietà, partecipazione, programmazione condivisa e di valorizzazione della realtà locale.

Il processo cominciato qualche anno fa con le cosiddette "leggi di settore", ha trovato una piena realizzazione giuridica con la legge 328/00, definendo l'avvio di un cambiamento culturale oltre che organizzativo, che ha portato tanti comuni, anche di dimensioni ridotte, a pensarsi parte di un'organizzazione più vasta e potenzialmente più funzionale alla realizzazione di alcuni servizi in risposta ai bisogni dei cittadini .I comuni mantengono la responsabilità di continuare ad essere il diretto interlocutore per la persona, l'interprete primo della domanda e di avere il ruolo di "custode" dell'identità di un territorio. Alcuni servizi sono ora esercitati dai Comuni in forma associata, quali la tutela minori, l'adm , sportello informativo per l'immigrazione, l'equipe socio-psico-pedagogica, e altri ancora in fase di valutazione.

L'Azienda rappresenta uno strumento individuato dai Comuni per l'esercizio delle politiche sociali in forma associata, che risponde perfettamente alle esigenze del territorio.

Non presente nelle schede in quanto, ai sensi delle linee guida del D.Lgs n. 175/2016, i consorzi tra Comuni, che non rivestono forma societaria, rientrano nel perimetro soggettivo del TUSP e, pertanto, sono tenuti ad adottare i piani di razionalizzazione periodica delle partecipazioni da essi detenute. Non sono oggetto di razionalizzazione le partecipazioni degli enti comunali in detti consorzi;

Con la deliberazione n. 27/2020 PAR, la Sezione regionale di controllo della Corte dei conti per il Lazio ha fermamente ribadito l'assoggettamento di un consorzio organizzato come società consortile, seppur a "*scopo non lucrativo ed operatività esclusivamente all'interno del perimetro pubblico e al di fuori del mercato*", alle norme del D. Lgs. 175/2016.

I magistrati contabili, al termine di un utile inquadramento pratico delle finalità del TUSP, hanno evidenziato che "*non appare ininfluenza sottolineare che la società consortile ex art. 2615ter cc non è figura giuridica autonoma e diversa dai tipi societari disciplinati dal codice civile, trattandosi al contrario di fattispecie volta a proprio a consentire alle società commerciali di agire con obiettivi mutualistici e non lucrativi. E ciò, pur investendo direttamente la possibilità di ripartire eventuali utili derivanti da eventuale attività verso terzi ed il rapporto con i soci anche al fine di assicurare l'equilibrio del bilancio sociale con versamenti contributivi annui, non determina né giustifica deroghe pattizie alle regole fondamentali che connotano il modello legale di riferimento*

(così Cass.Civ. sent. n. 18113/2003, Cass. SS.UU. sent. n. 12190/2016, Cass.Civ. sent. n. 7473/2017), con sottrazione sostanziale dall'ambito delle società. Inoltre, va rammentato che la società consortile ha, per espresso richiamo normativo, le finalità proprie del consorzio di diritto privato di cui all'art. 2602 c.c., in quanto compatibili con gli elementi propri del contratto di società sociale, consistenti nello svolgimento di attività di impresa in comune per conseguire un vantaggio da parte dei soci, diverso dal riparto di utili ma comunque patrimonialmente valutabile.

Orbene, si tratta di principi e regole propri di tali forme di soggettività giuridica di diritto comune che vanno coniugati con lo statuto speciale pubblicistico delle società partecipate da pubbliche amministrazioni, rimanendo ferme per quanto da quest'ultimo non modificato, come puntualizzato con chiarezza dall'art. 1, comma 3, dello stesso TUSP, che non legittima spazi ultronei di autonomia negoziale in capo agli enti pubblici. Le stesse, perciò, ad avviso del Collegio vanno tenute ben presenti quali requisiti intrinseci delle attività che possono validamente confluire nell'oggetto sociale ed essere svolte mediante lo strumento societario, come individuate dall'art. 4, comma 2, del TUSP, non essendo tale scelta consentita in virtù della sola riconduzione, pur necessaria ma non dirimente, dell'attività stessa alle finalità istituzionali.

In tal senso, quindi, rientra nella considerazione dei singoli casi concreti, di spettanza delle amministrazioni interessate, stabilire se l'attività da svolgere sia compatibile con il modello societario, anche in alternativa a organizzazioni di stampo pubblicistico reputate meno convenienti, ovvero se si annoveri nell'attività funzionale in senso stretto per la quale esistono specifiche forme pubbliche di gestione associata (come unioni di comuni e convenzioni)".

IV – Conclusioni - Relazione

L'analisi tecnica ed economica contenuta nei precedenti paragrafi del Piano e nelle schede allegare evidenzia un sostanziale e generale risultato positivo delle società direttamente partecipate dal Comune di Almenno San Salvatore.

Le stesse proseguono nella gestione di servizi di carattere generale e, in forma residuale, di servizi strumentali nell'interesse del Comune partecipante.

Si può ragionevolmente concludere per il mantenimento delle partecipazioni societarie in Ecoisola S.r.l., in Uniacque S.p.A e in Azienda Consortile in quanto assolvono a servizi di interesse generale connessi con le finalità istituzionali di questa Amministrazione, non in contrasto con le disposizioni di cui all'art. 3 commi 27-29 della L. 244/2007 e dell'art. 1 commi 611-614 della L. 190/2015.